



Kalkulations-Unterlagen für Unfall-Reparaturen – PKW –

Gemeinsam erarbeitet von

Allgemeiner Deutscher
Automobilclub e. V. (ADAC)
Automobilclub
von Deutschland e. V. (AvD)
Bundesfachgruppe Fahr-
zeuglackierer (BFL)
Verband der Haftpflichtver-
sicherer, Unfallversicherer,
Autoversicherer und
Rechtsschutzversicherer e. V.
(HUK-Verband)

Verband der Automobil-
industrie e. V. (VDA)
Verband der Importeure von
Kraftfahrzeugen e. V. (VDIK)
Zentralverband des Kraft-
fahrzeuggewerbes e. V. (ZDK)
Fachverband Handel
Fachverband Handwerk
Zentralverband Karosserie-
und Fahrzeugtechnik e. V.
(ZKF)
Deutsche Automobil
Treuhand GmbH (DAT)

Audi Audi 200

ab '77

INHALTSÜBERSICHT

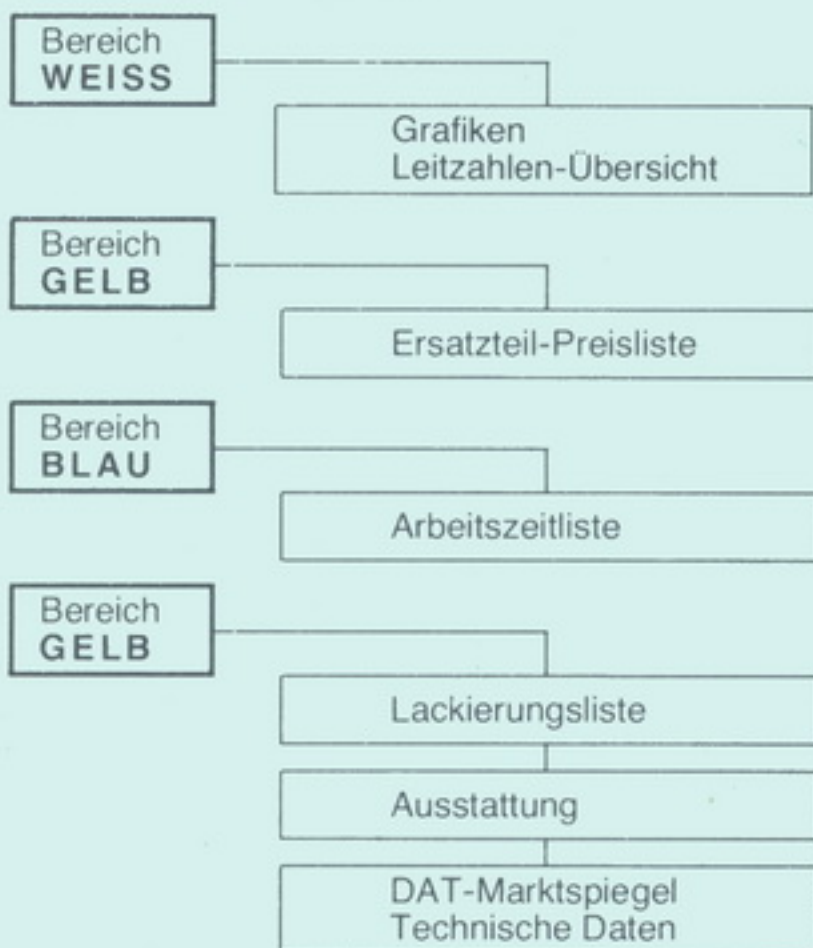

Verantwortlich herausgegeben durch
Deutsche Automobil Treuhand GmbH
Wollgrasweg 43, Postfach 72 03 40, 7000 Stuttgart 70
Telefon (07 11) 45 03-1 · Telex 7 23722

© Deutsche Automobil Treuhand GmbH 1982
Alle Rechte vorbehalten. Ohne schriftliche Zustimmung der
DAT darf diese Liste weder nachgedruckt oder sonst verviel-
fältigt, übersetzt oder Dritten zugänglich gemacht werden.



VORWORT

**ARBEITS-
ZEITEN**

Die in dieser Liste genannten Arbeitszeiten und Arbeitspositionen sind der Arbeitspositionsliste des Herstellers entnommen. Auf den nachfolgenden Seiten werden die Arbeitszeiten als Zeiteinheiten (ZE) angegeben.

1 ZE = 0,6 Minuten

10 ZE = 6 Minuten

100 ZE = 1 Stunde

Alle hier aufgeführten Arbeitspositionen und Zeiteinheiten stimmen mit den Herstellerangaben überein - jedoch mit folgender Einschränkung

Bei den Hauptarbeitspositionen für Karosserieschweißteile wurden die vom Hersteller genannten ZE um die Zeiten für das Lackieren reduziert.

Die ZE für Lackierung sind also nicht in den Karosserie-Arbeitspositionen enthalten.

Arbeitserschwerungen oder zusätzliche Arbeiten, die sich durch nachträgliche Änderungen am Fahrzeug oder als Folge mangelhafter Pflege ergeben, berechtigen die Werkstatt, einen entsprechenden Zuschlag zu erheben.

**ARBEITS-
UMFANG**

Die angegebenen Zeiten beinhalten bei Hauptarbeitspositionen allen notwendigen Rüstarbeiten sowie die Ersatzteilbeschaffung, Fahrzeug oder Teil bewegen, Montagearbeiten und das Reinigen der Ersatzteile.

**ARBEITS-
WERTUNG**

Arbeitswertung in Reparaturstufen (RS):

Die jeweilige Reparaturstufe steht als Arbeitswertzahl in einer gesonderten Spalte (RS) vor der Arbeitspositionnummer.

1 = geringer Schwierigkeitsgrad

2 = mittlerer Schwierigkeitsgrad

3 = hoher Schwierigkeitsgrad

**HAUPT-
ARBEIT**

Eine Hauptposition mit Index 00...49 (7. + 8. Stelle der Arbeitspositionsnummer) ist eine Arbeitsposition, die in **sich vollständig abgeschlossen ist** und allein ausgeführt werden kann.

**VERBUND-
ARBEIT**

Eine Verbundposition mit Index 50...96 (7. + 8. Stelle der Arbeitspositionsnummer) ist eine Arbeitsposition, die in sich vollständig abgeschlossen ist, **jedoch nur in Verbindung** mit der dazugehörigen Hauptposition durchgeführt werden kann.



VORWORT

ABKÜR-
ZUNGEN

a	= außen	l+b	= lösen und befestigen
a+a	= ab- und anbauen	mech.	= mechanisch
abd.	= abdichten	mi	= mitte
a+e	= aus- und einbauen	o	= oben
ausb.	= ausbauen	pr.	= prüfen
aut.	= automatic	r	= rechts
bd.	= beide	rein.	= reinigen
besch.	= beschädigt	RWA	= Rückscheiben- Wisch- u. Wasch- anlage
einb.	= einbauen	Sch.Br	= Scheibenbremse
einst.	= einstellen	SD	= Schiebedach
entl.	= entlüften	seitl.	= seitlich
ern.	= erneuern	SRA	= Scheinwerfer- reinigungs- anlage
ers.	= ersetzen	Tro.Br.	= Trommelbremse
get.	= getönt	u	= unten
ggf.	= gegebenenfalls	v	= vorne
h	= hinten	verm.	= vermessen
i	= innen	z+z	= zerlegen und zu- sammenbauen
inkl.	= inklusive		
inst.	= instandsetzen		
Kl	= Kunstleder		
kpl.	= komplett		
l	= links		

NACH-
DRUCK-
VERMERK

Nachdruck und Fotomechanische Widergabe, auch auszugsweise nur mit Zustimmung der DAT

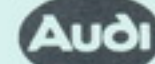

VORWORT

KOMB.
ARBEITEN

Die kombinierten Arbeiten folgen am Schluß der jeweiligen Baugruppe. Sie sind nach Leitnummern geordnet. Nachstehend sind den einzelnen Leitnummern die Leit-
zahlen und Untergruppenbezeichnungen zugeordnet die in dieser Leitnummer - also in der kombinierten Arbeit enthalten sind.

Seite 19	①	4.1	Frontbleche
		4.5	Radhaus - Radhausanbaubleche
		4.6	Längsträger vorn
Seite 19	②	7.2	Einstiegschweller außen
		7.3	Schweller innen / Längsträger Mitte
Seite 20	③	7.2	Einstiegschweller außen
		7.3	Schweller innen / Längsträger Mitte
		7.5	B-Säule (Türmittelsäule)
Seite 20	④	8.2	Seitenwand außen / Kotflügel 4-türig
		8.5	Abschlußblech / Stützen / Verstärkungen unten

Kombinierte Arbeiten sind Arbeitsumfänge bzw. Arbeitspositionen, die mehrere Einzelteile umfassen.

Kombinierte Arbeiten, die in dieser Liste nicht genannt werden, müssen selbst aus Einzelpositionen zusammengestellt werden.

Leit-zahl	Arbeitsgang	RS	Arbeits-Pos.-Nr.	ZE
1	STOSSFÄNGER VORN / HINTEN			
1.1	Stoßfänger vorn kpl. ■ umfaßt : Stoßfängerseitenteile a+e Verbundarbeiten : Stoßfänger vorn Ein Stoßfängerhorn Eine Gummileiste Ein Stoßfänger vorn (Stoßfänger ausgebaut) ■ umfaßt : Spritzdüsen, Blinkleuchten, Nebel-scheinwerfer und Zierleisten a+e Stoßfängerhorn vorn (Stoßfänger ausgebaut) Gummileiste vorn	a+e	2 63 10 19 08	90
		ers	2 63 10 55 58	130
		a+e	2 63 25 19 56	10
		a+e	2 63 29 19 56	10
		ers	2 63 10 55 58	130
		a+e	2 63 25 19 56	10
		a+e	2 63 29 19 06	20
1.2	Stoßfänger hinten kpl. ■ umfaßt : Stoßfängerseitenteile a+e Verbundarbeiten : Stoßfänger hinten Stoßfänger hinten (Stoßfänger ausgebaut) ■ umfaßt : Zierleisten a+e Gummileiste hinten	a+e	2 63 50 19 08	70
		ers	2 63 50 55 58	110
		ers	2 63 50 55 58	110
		a+e	2 63 69 19 00	20
2	FRONTKLAPPE			
2.1	Deckel vorn ■ umfaßt : Deckel einstellen Verbundarbeiten : Deckel vorn Deckel vorn (Deckel ausgebaut) ■ umfaßt : Teile umbauen, besch. Teile ers. Deckel vorn einpassen	a+e	2 55 22 19 00	40
		ers	2 55 22 55 50	50
		ers	2 55 22 55 50	50
		3	55 22 67 00	40
2.4	Ein Deckelschloß-Unterteil Beide Deckelschloß-Unterteile Ein Deckschloß-Oberteile Beide Deckelschloß-Oberteile ■ umfaßt : einstellen Dichtung für Deckel vorn	a+e	2 55 17 19 00	20
		a+e	2 55 17 20 00	30
		a+e	2 55 18 19 00	20
		a+e	2 55 18 20 00	20
		a+e	2 55 33 19 00	20
3	FRONTZIERGITTER / GRILL			
3.2	Kühlergrill Markenzeichen	a+e	2 66 05 19 00	20
		a+e	2 66 07 19 00	20

Leit-zahl	Arbeitsgang	RS	Arbeits-Pos.-Nr.	ZE
4	FRONTVERKLEIDUNG / VORDERBAU			
4.0	Sämtl. Anbauteile an Karosserie vorn - demontieren - montieren ■ umfaßt : Stoßfänger vorn, Kühlergrill, Wischerarme, Antenne, Spritzdüse und Zierleisten für Kotflügel a+e, Lichtanlage prüfen Vorderwagen Teilstück kpl. (mit Stirnwand) Vorderwagen - Teilstück Teile demontieren Teile montieren ■ umfaßt : Stoßfänger vorn, Scheinwerfer, Blinkleuchten, Zierleisten, Kennzeichenschild, Motorstütze vorn, Typenschild, Leitungssatz vorn, bd. Vorders., Bodenbelag, Deckelschloß-Unterteil, Dichtung für Deckel, Kotflügel vorn, Einstiegzierleisten, bd. Wischerblätter, Behälter Scheibenwaschanlage, Zündspule a+e, Verkleidungen, Dämpfungen, Kraftstoff- und Bremsleitungen I+b, demont. Teile prüfen ggf. ersetzen, Lichtanlage prüfen, Deckelschloß und Scheinwerfer einstellen umfaßt nicht : Stoßfänger vorn ersetzen Aggregate in Rep.-Bereich a+e Fahrzeug vorn und hinten Fahrzeug vorn Bremsanlage	3 3	50 02 53 00 50 02 59 00	90 110
		inst ers	3 50 95 41 12	2280
		ers	3 50 95 55 12	1660
			3 50 95 53 12	250
			3 50 95 59 12	370
		verm einst entl	2 44 95 03 00	90
			2 44 85 15 50	40
			2 47 01 67 00	30
4.1	Abschlußblech vorn kpl. (mit Schloßträger, Stützen und Knotenblechen seidl.) Abschlußblech vorn kpl. Teile demontieren Teile montieren ■ umfaßt : Stoßfänger vorn, Scheinwerfer, Blinkleuchten, Zierleisten, Kennzeichenschild und Motorstütze vorn, Deckelschloß-Unterteil, bd. Kotflügel vorn, Kühlergrill a+e, Leitungssatz vorn I+b, demontierete Teile prüfen ggf. ers., Lichtanlage prüfen, Deckelschloß und Scheinwerfer einstellen umfaßt nicht : Stoßfänger ersetzen	inst ers	3 50 10 41 12	810
		ers	3 50 10 55 12	290
			3 50 10 53 12	190
			3 50 10 59 12	330

Leit-zahl	Arbeitsgang	RS	Arbeits-Pos.-Nr.	ZE
	Schloßträger mit Stützen	inst	3 50 38 41 00	380
	Schloßträger mit Stützen	ers	3 50 38 55 00	160
	Teile demontieren	3	50 38 53 00	90
	Teile montieren	3	50 38 59 00	130
	■ umfaßt :			
	Deckelschloß-Unterteil, bd. Scheinwerfer, Kühler und Kühlergrill a+e, Leitungssatz vorn I+b, Lichtanlage prüfen, Deckelschloß u. Scheinwerfer einstellen, demontierte Teile pr. ggf. ersetzen			
	Verbundarbeiten :			
	Ein Knotenblech seitl. für Scheinwerferaufnahme	ers	3 50 45 55 50	50
	Abschlußblech vorn unten	ers	3 50 10 41 00	520
	Abschlußblech vorn unten	ers	3 50 10 55 00	250
	Teile demontieren	3	50 10 53 00	110
	Teile montieren	3	50 10 59 00	160
	■ umfaßt :			
	Stoßfänger vorn, bd. Scheinwerfer, Kühlergrill und Kennzeichenschild a+e, Kotflügel vorn und Leitungssatz vorn I+b, Lichtanlage prüfen, Scheinwerfer einstellen, demont. Teile prüfen ggf. ersetzen			
	umfaßt nicht :			
	Stoßfänger ersetzen			
	Ein Knotenblech seitlich (Scheinwerferaufnahme) (Als Verbundarbeit)	ers	3 50 45 55 50	50
4.5	Ein Eckblech mit Radlaufabdeckung vorn (Radhaus-Vorderteil) (Als Verbundarbeit)	ers	3 50 70 55 50	250
	Eine Radlaufdeckung vorn (Als Verbundarbeit)	ers	3 50 50 55 50	90
	Ein Zwischenstück (Verstärkung oben zwischen Radhaus und Frontblech) (Als Verbundarbeit)	ers	3 50 52 55 50	70
4.6	Ein Längsträger vorn innen kpl. (Als Verbundarbeit) ■ umfaßt : Einstiegleiste vorn innen, Sitz vorn und Ablage vorn a+e, Bodenbelag und Dämpfung für Bodenbelag I+b	ers	3 50 79 55 50	570
	Ein Längsträger vorn innen Teilstück (Längsträger - Vorderteil) (Als Verbundarbeit)	ers	3 50 79 55 62	190
	Ein Stoßfängerhalter (Als Verbundarbeit)	ers	3 50 65 55 50	70

Leit-zahl	Arbeitsgang	RS	Arbeits-Pos.-Nr.	ZE
4.7	Windlauf - Teilstück (Als Verbundarbeit)	ers	3 51 19 55 62	330
4.8	Konsole für Lenksäule (Als Verbundarbeit)	ers	2 51 46 55 50	70
4.9	Schalttafel	a+e	2 70 18 19 00	160
	Schalttafel	ers	2 70 18 55 00	330
	■ umfaßt : Alle erforderlichen Montage- und Elektroarbeiten			
	Schloß für Handschuhkasten	a+e	2 68 10 19 00	20
5	KOTFLÜGEL / SEITENWAND VORN			
5.1	Ein Kotflügel vorn	a+e	2 50 55 19 01	250
	■ umfaßt : Ein Stoßfängerseitenteil ggf. kpl. mit SRA und Nebelscheinw., Kühlergrill, Blende für Scheinwerfer und Zierleisten a+e			
	Zierleistenlöcher f. einen Kotflügel bohren (Als Verbundarbeit)	3	50 55 43 50	20
	■ umfaßt : Löcher entgraten und mit Farbe auslegen			
	Eine Zierleiste für Kotflügel	a+e	2 66 17 19 00	20
6	TÜREN			
6.1	Eine Tür vorn - ohne Zentralverriegelung	a+e	2 57 51 19 00	70
	- mit Zentralverriegelung	a+e	2 57 51 19 01	90
	■ umfaßt : Eine Türverkleidung vorn a+e, Tür einstellen			
	Verbundarbeiten :			
	Eine Tür vorn	ers	2 57 51 55 56	220
	Eine Tür vorn (Tür ausgebaut)	ers	2 57 51 55 56	220
	■ umfaßt : Alle Anbau- und Einbauteile umbauen, alle Teile prüfen ggf. ers.			
	Eine Tür vorn einpassen (Türverkleidung ausgebaut)	3	57 51 67 50	30
6.2	Ein Türgriff vorn	a+e	2 57 11 19 00	20
	Ein Schließzylinder	a+e	2 57 09 19 00	20
	Ein Rückblickspiegel außen	a+e	2 66 79 19 00	20
	Eine Zierleiste für Tür vorn	a+e	2 66 21 19 06	90

Leit-zahl	Arbeitsgang	RS	Arbeits-Pos.-Nr.	ZE
6.3	Gummidichtung für eine Tür	a+e	2 57 63 19 00	30
	Eine Türverkleidung vorn	a+e	2 70 59 19 00	30
	Beide Türverkleidungen vorn	a+e	2 70 59 20 00	50
	Eine Türfensterscheibe vorn	a+e	2 64 40 19 50	50
	Eine Eckfensterscheibe vorn (Türverkleidung ausgebaut)	a+e	2 64 29 19 50	50
	Ein Fensterheber vorn (Türverkleidung ausgebaut)	a+e	2 64 53 19 50	30
	Motor für einen Fensterheber (Türverkleidung ausgebaut) ■ umfaßt : Ein Fensterheber vorn a+e	a+e	2 64 55 19 50	40
	Ein Türschloß vorn (Türverkleidung ausgebaut) ■ umfaßt : Türgriff a+e	a+e	2 57 17 19 50	40
	Eine Fensterkurbel vorn	a+e	2 64 57 19 00	20
	Ein Türfeststeller (Türverkleidung ausgebaut)	a+e	2 57 59 19 50	10
	Steuerventil - bei Zentralverriegelung (Türverkleidung ausgebaut)	a+e	2 57 73 19 50	20
	Schaltelement - bei Zentralverriegelung (Türverkleidung ausgebaut) ■ umfaßt : Ein Türgriff u. ein Türschloß a+e	a+e	2 55 75 19 50	70
6.5	Eine Tür hinten - ohne Zentralverriegelung	a+e	2 58 51 19 00	70
	- mit Zentralverriegelung	a+e	2 58 51 19 01	90
	■ umfaßt : Eine Türverkleidung hinten a+e, Tür einstellen			
	Verbundarbeiten : Eine Tür vorn	ers	2 58 51 55 56	220
	Ein Tür hinten (Tür ausgebaut) ■ umfaßt : Alle Anbau- u. Einbauteile umb., alle Teile prüfen ggf. ersetzen	ers	2 58 51 55 56	220
	Ein Tür hinten einpassen (Türverkleidung ausgebaut)	3	58 51 67 50	30
6.6	Ein Türgriff hinten	a+e	2 58 11 19 00	20
	Eine Zierleiste für Tür hinten	a+e	2 66 41 19 06	90

Leit-zahl	Arbeitsgang	RS	Arbeits-Pos.-Nr.	ZE
6.7	Gummidichtung für eine Tür	a+e	2 58 63 19 00	30
	Eine Türverkleidung hinten	a+e	2 70 73 19 00	20
	Eine Türfensterscheibe (Kurbel- fenster) hinten (Türverkleidung ausgebaut)	a+e	2 64 60 19 50	30
	Eine Eckfensterscheibe hinten (Türverkleidung ausgebaut)	a+e	2 64 82 19 50	30
	Ein Fensterheber hinten (Türverkleidung ausgebaut)	a+e	2 64 73 19 50	30
	Motor für einen Fensterheber (Türverkleidung ausgebaut) ■ umfaßt : Einen Fensterheber hinten a+e	a+e	2 64 55 19 50	40
	Ein Türschloß hinten (Türverkleidung ausgebaut)	a+e	2 58 17 19 50	20
	Eine Fensterkurbel hinten	a+e	2 64 57 19 00	20
	Ein Türfeststeller (Türverkleidung ausgebaut)	a+e	2 58 59 19 50	10
	Schaltelement - bei Zentralverriegelung (Türverkleidung ausgebaut) ■ umfaßt : Ein Türgriff, ein Türschloß, ein Fensterheber und Führungsschiene	a+e	2 58 34 19 50	110
7	EINSTIEGSCHWELLER / TÜRSÄULEN			
7.0	Sämtliche Anbauteile - einer Fahrzeugseite - demontieren	3	51 02 53 00	130
	- montieren	3	51 02 59 00	190
	■ umfaßt : Stoßfänger vorn und hinten, Schlußleuchte, Antenne, Tür- verkleidung vorn und hinten, Türgriff vorn und hinten, Rückspiegel und Zierleisten für Kotflügel, Türen, Ein- stiegschweller und Seiten- fenster a+e, Lichanlage pr.			

10	Arbeitszeitliste		1 A 40	
Leit-zahl	Arbeitsgang	RS	Arbeits-Pos.-Nr.	ZE
7.2	Ein Unterholm außen - Teilstück	inst	3 51 45 41 22	770
	Ein Unterholm außen - Teilstück	ers	3 51 45 55 22	520
	Teile demontieren		3 51 45 53 22	90
	Teile montieren		3 51 45 59 22	160
■ umfaßt :				
Eine Tür vorn und hinten, Einstiegleiste innen und außen, ein Sicherheitsgurt, Bodenbelag und Verkleidungen I+b, Sitz vorn, Sitzbank, Verkleidung für Mittelsäule und Kantenschutz a+e, demonitierte Teile prüfen ggf. ersetzen, Türen vorn und hinten einstellen				
Verbundarbeiten :				
	Eine Tür vorn	ers	2 57 51 55 56	220
	Eine Tür hinten	ers	2 58 51 55 56	220
	Eine Einstiegzierleiste	a+e	2 66 31 19 00	20
	Eine Einstiegzierleiste innen	a+e	2 68 05 19 00	20
7.3	Ein Unterholm - Teilstück ersetzen siehe kombinierte Arbeit unter Leitnummer ② auf Seite 19 und Leitnummer ③ auf Seite 20			
7.4	Ein Scharniersäulen-Teilstück kpl. (bis mitte Windschutzscheibe)	inst	3 51 37 41 12	1780
	Ein Scharniersäulen - Teilstück	ers	3 51 37 55 12	870
	Teile demontieren		3 51 37 53 12	290
	Teile montieren		3 51 37 59 12	620
■ umfaßt :				
Stoßfänger vorn, Deckel vorn, Schalttafel, ein Kotflügel vorn, eine Tür, Gummidicht. innen, eine Einstiegleiste innen und außen, Windschutzsch., Scharniersäulenverkl., Sitz vorn, Türkontakt-schalter u. Kantenschutz a+e, Bodenbel. vorn, elektr. Leit. und Betätigung - Deckelzug I+b, demonitierte Teile prüfen ggf. ers.				
Verbundarbeiten :				
	Ein Deckel vorn	ers	1 55 22 55 50	50
	Eine Tür vorn	ers	2 57 51 55 56	220
7.5	Eine Mittelsäule mit Verstärkung	inst	3 51 41 41 06	830
	Eine Mittelsäule mit Verstärkung	ers	3 51 41 55 06	570
	Teile demontieren		3 51 41 53 06	70
	Teile montieren		3 51 41 59 06	190
■ umfaßt :				
Eine Tür hinten, eine Einstiegzierleiste, Einstiegzierleisten innen u. außen, eine Dachzierleiste, ein Sicherheitsgurt, Innenleuchte, Sitz vorn, Sitzkissen hinten, Kantenschutz, Verkl. für Mittelsäule u. Schließplatte a+e, Dachverkl. u. Bodenbelag I+b, demont. Teile prüfen ggf. ersetzen				
Verbundarbeiten :				
	Eine Tür hinten	ers	2 58 51 55 56	220

1 A 40	Arbeitszeitliste		11	
Leit-zahl	Arbeitsgang	RS	Arbeits-Pos.-Nr.	ZE
8	SEITENWAND / ABSCHLUSS- BLECH / BODENGRUPPE HINTEN			
	8.0 Sämtl. Anbaut. an Karosserie hinten			
	- demontieren	3	53 02 53 00	110
	- montieren	3	53 02 59 00	160
■ umfaßt :				
Stoßfänger hinten, Schlußleuchte, Schließzylinder - Kofferdeckel, Nummernschild sowie Zierleisten für Kotflügel, Rückfenster, Seitenfenster und Kofferdeckel a+e, Lichtenanlage pr.				
8.2	Ein Seitenteil hinten - Teilstück	inst	3 53 55 41 20	1320
	Ein Seitenteil hinten - Teilstück	ers	3 53 55 55 20	940
	Teile demontieren		3 53 55 53 20	130
	Teile montieren		3 53 55 59 20	250
■ umfaßt :				
Stoßfänger hinten, eine Einstiegleiste innen und außen, ein Zierleisten-Seitenteil, Türdichtung, Dichtung für Deckel, eine Dachzierleiste, Verkleidung für Ablage, eine Schlußleuchte, ein Seitenfenster, Blende für Dachrahmen, Schließpl., Klappe für Kraftstoffzuführung, Sitzkissen u. Rückenlehne hinten und Kantenschutz a+e, Zierr. für Heckscheibe, Dachverkl., Bodenbeläge und Leitungssatz hinten I+b, demont. Teile pr. ggf. ersetzen, Lichtenanlage prüfen				
Verbundarbeiten :				
	Ein Deckblech (Verbindungsblech oben zwischen Seitenteil-Abschlußblech)	ers	3 53 14 55 50	30
	Ein Stoßfänger hinten	ers	2 63 50 55 58	110
	Deckel hinten	ers	2 55 90 55 50	50
	Ein Stegblech hinten	ers	3 53 40 55 50	70
	Eine Radhausschale (Radhaus-Außenteil)	ers	3 53 69 55 60	290
	Ein Deckblech (Verbindungsblech oben zwischen Seitenteil-Abschlußblech) (Als Verbundarbeit)	ers	3 53 14 55 50	30
	Eine Zierleiste für Seitenteil	a+e	2 66 43 19 00	20
8.3	Eine Radhausschale (Radhaus-Außenteil) (Als Verbundarbeit)	ers	3 53 69 55 50	290
	Ein Zwischensteg (Fensterbrüstung innen) (Als Verbundarbeit)	ers	3 51 24 55 50	90
8.4	Eine Radhausschale (Radhaus-Außenteil) (Als Verbundarbeit)	ers	3 53 69 55 50	290

Leit-zahl	Arbeitsgang	RS	Arbeits-Pos.-Nr.	ZE
8.5	Abschlußblech hinten	inst	3 53 05 41 00	820
	Abschlußblech hinten	ers	3 53 05 55 00	570
	Teile demontieren	3	53 05 53 00	90
	Teile montieren	3	53 05 59 00	160
	■ umfaßt : Stoßfänger hinten a+e ggf. ersetzen, Dichtung für Deckel hinten, Verklei- dung für Kofferraum, Deckelschloß- Unterteil, beide Schlußleuchten, Kennzeichenschild, Zierleisten für Seitenteile a+e, Leitungssatz hinten l+b, demontierte Teile prüfen ggf. ersetzen, Lichtanlage prüfen			
	Verbundarbeiten : Ein Deckblech (Verbindungsblech oben zwischen Seitenteil-Ab- schlußblech)	ers	3 53 14 55 50	30
	Zwischenstück Abschlußblech- Kofferboden und Querträger- Abschlußblech	ers	3 53 20 55 50	160
	Kofferboden-Teilstück mit Reserveradwanne	ers	3 53 24 55 62	620
	Ein Stoßfängerhalter	ers	3 53 32 55 50	70
	Ein Längsträger hinten - Teilstück	ers	3 53 48 55 62	160
8.9	Ein Längsträger hinten - Teilstück (Als Verbundarbeit)	ers	3 53 48 55 62	160
	Ein Stoßfängerhalter (Als Verbundarbeit)	ers	3 53 32 55 50	70
8.10	Kofferboden - Teilstück mit Reserveradwanne (Als Verbundarbeit)	ers	3 53 24 55 62	620
	Zwischenstück Abschlußblech- Kofferboden (Als Verbundarbeit)	ers	3 53 20 55 50	160
	Ein Stegblech hinten (Als Verbundarbeit)	ers	3 53 40 55 50	70

Leit-zahl	Arbeitsgang	RS	Arbeits-Pos.-Nr.	ZE
9	HECKDECKEL			
9.1	Deckel hinten			
	- nicht Zentralverriegelung	a+e	2 55 90 19 00	40
	- nur Zentralverriegelung	a+e	2 55 90 19 01	50
	■ umfaßt : Kofferraumverkleidung a+e, Deckel einstellen			
	Verbundarbeiten : Deckel hinten	ers	2 55 90 55 50	50
	Ein Deckelscharnier	a+e	2 55 91 19 50	10
	Deckel hinten (Deckel ausgebaut)	ers	2 55 90 55 50	50
	■ umfaßt : Teile umb., besch. Teile ersetzen			
	Deckel hinten einpassen		3 55 90 67 00	40
9.2	Ein Deckelscharnier (Deckel hinten ausgebaut)	a+e	2 55 91 19 50	10
9.3	Zierleiste für Deckel hinten	a+e	2 66 47 19 00	20
	Schriftzug hinten	a+e	2 66 50 19 00	20
	Dichtung für Deckel hinten	a+e	2 55 94 19 00	20
	Schließzylinder f. Deckel hinten	a+e	2 55 89 19 00	20
	Deckelschloßunterteil	a+e	2 55 86 19 00	20
	Deckelschloßoberteil	a+e	2 55 87 19 00	20
10	DACH			
10.1	Dach - Teilstück (mit Heck- scheibenrahmen)	inst	3 51 03 41 12	2010
	Dach - Teilstück	ers	3 51 03 55 12	940
	Teile demontieren	3	51 03 53 12	330
	Teile montieren	3	51 03 59 12	740
	■ umfaßt : Bd. Dachzierleisten, Dachverkleidung, Windschutzsch., Rückfensterscheibe, Sitz vorn u. hinten kpl., Windschutz- säulen- u. Hecksäulenverkl. und Dämpf. a+e, demont. Teile pr. ggf. ersetzen			
	umfaßt nicht : Ggf. Stahlkurbeldach	a+e	2 60 05 19 00	110
	Verbundarbeiten : Querträger vorn	ers	3 51 07 55 50	90
	Eine Dachversteifung	ers	3 51 08 55 50	40
	Querträger hinten	ers	3 51 09 55 50	90
	Windlauf - Teilstück vorn	ers	3 51 19 55 62	330
10.2	Eine Dachzierleiste	a+e	2 66 33 19 00	20
	Beide Dachzierleisten	a+e	2 66 33 20 00	40
10.3	Querträger für Dach vorn (Als Verbundarbeit)	ers	3 51 07 55 50	90

14	Arbeitszeitliste		1 A 40	
Leit-zahl	Arbeitsgang	RS	Arbeits-Pos.-Nr.	ZE
10.5	Querträger für Dach hinten (Als Verbundarbeit)	ers	3 51 09 55 50	90
10.6	Stahlkurbeldach kpl. ■ umfaßt : Stahlkurbeldachdeckel, Antriebsritzel, bd. Seilzüge und Kurbel a+e, Stahlkurbeldach einstellen	a+e	2 60 05 19 00	110
	Stahlkurbeldachdeckel ■ umfaßt : Stahlkurbeldach einstellen	a+e	2 60 40 19 00	70
	Verkleidung für Stahlkurbeldach ■ umfaßt : Stahlkurbeldachdeckel a+e	a+e	2 70 86 19 00	110
	Antriebsritzel	a+e	2 60 22 19 00	20
	Motor - Stahlkurbeldach	a+e	2 60 14 19 00	40
	Beide Seilzüge f. Stahlkurbeldach ■ umfaßt : Einstellarbeiten	a+e	2 60 18 20 00	110
	Stahlkurbeldach	einst	2 60 05 15 00	40
	Dichtung f. Stahlkurbeldachdeckel (Stahlkurbeldachdeckel ausgebaut)	a+e	2 60 42 19 50	10
11	INNENAUSSTATTUNG			
11.1	Dachverkleidung (Himmel) - Fzg. ohne SD - Fzg. mit SD ■ umfaßt : Ggf. Verkleidung für Stahlkurbeldachdeckel ersetzen, Haltegriff, Verkleid. für Ablage hinten, Sitzbank hinten, Rückenl., Innenleuchte, Sonnenblenden, Innenspiegel, Abdeckungen und Verkl. für Windschutzsäulen a+e, Kantenschutz, Sicherheitsgurte und Mittelsäulenverkleidung I+b	a+e	2 70 84 19 03	130
		a+e	2 70 84 19 06	370
	Verkleidung für Stahlkurbeldach ■ umfaßt : Stahlkurbeldachdeckel a+e	a+e	2 70 86 19 00	110
11.2	Eine Sonnenblende	a+e	2 68 23 19 00	20
	Ein Haltegriff	a+e	2 68 35 19 00	20
11.3	Eine Türverkleidung vorn	a+e	2 70 59 19 00	30
	Beide Türverkleidungen vorn	a+e	2 70 59 20 00	50
	Eine Türverkleidung hinten	a+e	2 70 73 19 00	20
	Eine Fensterkurbel (vorn oder hinten)	a+e	2 64 57 19 00	20

1 A 40	Arbeitszeitliste		15	
Leit-zahl	Arbeitsgang	RS	Arbeits-Pos.-Nr.	ZE
11.5	Bodenbelag vorn ■ umfaßt : Beide Sitze vorn, Konsole und Armaturenverkleidung unten a+e, Einstiegleisten innen I+b	a+e	2 70 41 19 00	110
	Bodenbelag hinten ■ umfaßt : Beide Sitze und Sitzkissen hinten a+e, Sicherheitsgurte und Einstiegleisten I+b	a+e	2 70 49 19 00	50
	Verkleidung für Ablage hinten ■ umfaßt : Sitzkissen und Rückenlehne a+e	a+e	2 70 30 19 00	40
	Verkleidung für Kofferraum	a+e	2 70 06 19 00	20
11.6	Ein Dreipunktgurt mit Aufrollautomatic	a+e	2 68 75 19 00	30
	Beide Dreipunktgurte mit Aufrollautomatic	a+e	2 68 75 20 00	50
	Ein Dreipunktgurt mit Aufrollautomatic - hinten ■ umfaßt : Sitzbank kpl., Kofferraumverkl. a+e	a+e	2 68 76 19 00	110
	Beide Dreipunktgurte mit Aufrollautomatic - hinten ■ umfaßt : Wie zuvor, jedoch beidseitig	a+e	2 68 76 20 00	160
11.7	Gestell für einen Sitz vorn ■ umfaßt : Sitz und Polsterbezug a+e	a+e	2 72 09 19 00	70
	Bezug für Sitzkissen vorn - nicht beheizbar	a+e	2 74 13 19 00	90
	- beheizbar	a+e	2 74 13 19 06	110
	Lehnenrahmen für einen Sitz vorn	einst	2 72 19 19 00	110
	Bezug für Sitzlehne vorn	a+e	2 74 19 19 00	110
11.8	Rahmen für Sitzbank hinten	a+e	2 72 55 19 00	70
	Bezug für Sitzkissen hinten	a+e	2 74 50 19 00	130
	Gestell für Rückenlehne hinten	a+e	2 72 64 19 00	70
	Bezug für Rückenlehne hinten	a+e	2 74 53 19 00	90
12	KAROSSERIE KPL. / RAHMEN KPL.			
12.0	Karosserie (mit Lehre für Bodenanlage) ■ umfaßt : Aufnahmepunkte der Vorder- und Hinterachse prüfen umfaßt nicht : Aggregate a+e	verm	3 51 01 03 00	110

Leit-zahl	Arbeitsgang	RS	Arbeits-Pos.-Nr.	ZE
	Karosserie (auf Richtbank) ■ umfaßt : Karosserie auf Richtbank a+a, Richtbank auf- und abrüsten umfaßt nicht : Aggregate a+e	verm 3	51 01 03 01	190
12.1	Karosserie ■ umfaßt : Alle Teile umb., prüfen ggf. ers. umfaßt nicht : Motor - 2,2 ltr. - bei mech. Getriebe - 2,2 ltr. - bei autom. Getriebe Getriebe, Vorderachse kpl., Lenkung kpl. u. Hinterachse kpl. a+e, Deckel und Türen umr. ggf. Stahlkurbeldach kpl. Zubehör und Sonderausstattung umbauen Bremsanlage Bremsanlage Fahrzeug kpl. Fahrzeug vorn Reparatur an Aggregaten und Ausstattungsteilen	ers 3	51 01 55 08	NV
		a+e 2	10 01 19 12	470
		a+e 2	10 01 19 18	420
		a+e 2	60 05 19 00	110
		einst 1	46 23 16 00	30
		entl 2	47 01 67 00	30
		verm 2	44 95 03 00	90
		einst 2	44 88 15 50	40
13 LEUCHTEN / FAHRZEUGELEKTRIK				
13.1	Doppelscheinwerfer - eine Seite ■ umfaßt : Scheinwerfer einstellen Verbundarbeiten : Ein Scheinwerfer	a+e 2	94 15 19 12	70
	Beide Doppelscheinwerfer ■ umfaßt : Wie zuvor, jedoch beidseitig Verbundarbeiten : Wie zuvor	a+e 2	94 15 20 12	90
	Alle Scheinwerfer	einst 1	94 15 16 00	20
13.1	Ein Nebelscheinwerfer (Stoßfänger ausgebaut)	a+e 2	94 64 19 50	10
	Beide Nebelscheinwerfer	einst 2	94 64 16 00	20
13.4	Eine Blinkleuchte vorn (Stoßfänger ausgebaut)	a+e 2	94 54 19 50	20
13.6	Eine Schlußleuchte ■ umfaßt : Lampenträger u. Glühlampen a+e	a+e 2	94 31 19 00	40
13.7	Eine Kennzeichenleuchte	a+e 2	94 29 19 00	20
13.10	Innenleuchte	a+e 2	96 20 19 00	20
13.11	Batterie	a+e 1	27 06 19 00	20
	Leitungssatz Batterie - Anlasser	a+e 2	97 45 19 00	110
	Masseband für Batterie	a+e 2	97 85 19 00	20

Leit-zahl	Arbeitsgang	RS	Arbeits-Pos.-Nr.	ZE
13.12	Leitungssatz vorn	a+e 2	97 15 19 00	190
	Leitungssatz Schalttafel	a+e 2	97 74 19 00	220
	Leitungssatz hinten	a+e 2	97 25 19 00	130
13.13	Relaisplatte mit Sicherungshalter	a+e 2	97 94 19 00	70
	Spannungsregler	a+e 2	27 50 19 00	30
	Blink - Warnlichtrelais	a+e 1	94 46 19 00	30
	Relais für Abblendlicht	a+e 2	94 09 19 00	20
13.14	Lenkschloß ■ umfaßt : Lenkrad, Lenkstock-Kombisch. a+e, Schließzylinder und Zündanlaßschalter a+e	a+e 2	28 10 19 00	70
	Schließzylinder für Lenkschloß ■ umfaßt : Lenkrad und Lenkstock-Kombisch. a+e	a+e 2	28 07 19 00	40
	Zündanlaßschalter ■ umfaßt : Lenkrad, Lenkstock-Kombischalter u. Lenkschloß a+e	a+e 2	28 04 19 00	70
13.15	Lenkstock-Kombischalter ■ umfaßt : Lenkrad a+e	a+e 2	94 50 19 00	30
13.16	Signalhorn	a+e 1	90 50 19 00	20
13.17	Ein Scheibenwischerblatt	a+e 1	92 27 19 00	20
	Beide Scheibenwischerblätter	a+e 1	92 27 20 00	20
	Scheibenwischerrahmen ■ umfaßt : Scheibenwischerrahmen mit Motor, Wellen und Gestänge a+e Verbundarbeiten : Scheibenwischermotor Eine Scheibenwischerw. m. Lager	a+e 2	92 22 19 00	30
		a+e 2	92 15 19 50	10
		a+e 2	92 20 19 50	20
	Scheibenwischermotor	a+e 2	92 15 19 00	40
13.18	Behälter für Schibenwaschanlage	a+e 2	92 60 19 00	20
	Pumpe für Scheibenwaschanlage	a+e 2	92 56 19 00	20
	Spritzdüse	a+e 2	92 66 19 00	20
13.19	Behälter - SRA	a+e 2	92 71 19 00	40
	Pumpe - SRA	a+e 2	92 78 19 00	30
	Stauventil - SRA	a+e 2	92 73 19 00	30
	Relais - SRA	a+e 2	92 75 19 00	20

Leit-zahl	Arbeitsgang	RS	Arbeits-Pos.-Nr.	ZE
13.20	Schalttafeleinsatz	a+e	2 90 03 19 00	30
	Verbundarbeiten :			
	Schalttafeleinsatz	z+z	2 90 03 37 50	40
	Konstandhalter	a+e	2 90 29 19 50	10
	Antriebswelle für Geschwindigkeitsmesser	a+e	1 90 08 19 00	50
	■ umfaßt :			
	Schalttafeleinsatz I+b			
	Digitaluhr	a+e	2 90 22 19 00	20
13.21	Frischlufkast	a+e	2 85 15 19 00	110
	■ umfaßt :			
	Kühlwasser ablassen und auffüllen			
	Frischlufgebläsemotor	a+e	2 85 30 19 00	70
	Wärmetauscher	a+e	2 80 23 19 00	160
	■ umfaßt :			
	Kühlflüssigkeit auffüllen			
13.23	Autoradio	a+e	2 91 30 19 00	40
	■ umfaßt :			
	Konsole I+b			
	Antenne - mech.	a+e	2 91 38 19 00	30
13.24	Motor für einen Fensterheber (Türverkleidung ausgebaut)	a+e	2 64 55 19 50	40
	■ umfaßt :			
	Fensterheber a+e			
	Motor - Stahlkurbeldach	a+e	2 60 14 19 00	40
14	VERGLASUNG			
14.1	Windschutzscheibe	a+e	2 64 10 19 00	330
	■ umfaßt :			
	Windschutzsäulenverkl. und Zierleisten a+e			
	Windschutzscheibe	ers	2 64 10 55 00	330
	■ umfaßt :			
	Wie zuvor			
14.2	Rückfensterscheibe	a+e	2 64 85 19 00	220
	■ umfaßt :			
	Zierleisten a+e			
	Rückfensterscheibe	ers	2 64 85 55 00	220
	■ umfaßt :			
	Zierleisten a+e			
14.4	Eine Türfensterscheibe (Kurbelf.) vorn (Türverkleidung ausgebaut)	a+e	2 64 40 19 50	50
	Eine Eckfensterscheibe vorn (Türverkleidung ausgebaut)	a+e	2 64 29 19 50	50
14.5	Eine Türfensterscheibe (Kurbelfenster) hinten (Türverkleidung ausgebaut)	a+e	2 64 60 19 50	30
	Eine Eckfensterscheibe hinten (Türverkleidung ausgebaut)	a+e	2 64 82 19 50	30
14.6	Eine Seitenfensterscheibe	a+e	2 64 75 19 00	110

Leit-zahl	Arbeitsgang	RS	Arbeits-Pos.-Nr.	ZE
KOMBINIERT ARBEITEN				
①	Ein Radhaus vorn - Teilstück mit Abschlußblech vorn kpl. (mit Schloßträger, Stützen und Knotenblechen seitl.), Verstärkung - Radhaus oben und Längsträger vorn innen	inst	3 50 74 41 12	1670
	Ein Radhaus vorn - Teilstück	ers	3 50 74 55 12	1080
	Teile demontieren		3 50 74 53 12	220
	Teile montieren		3 50 74 59 12	370
	■ umfaßt :			
	Stoßfänger vorn, Deckelschloß-Unterteil, beide Kotflügel, Signalhorn, Dichtung für Deckel vorn, Behälter Scheibenwaschanl., Einstiegleiste innen u. außen, Kühler, Kühlergrill, Scheinwerfer, Blinkleuchten, Zierleisten, Kennzeichenschild u. Vordersitz, Aggregate im Reparatur-Bereich a+e, Leitungssatz vorn, Dämpfungen u. Bodenbelag vorn I+b, demontierte Teile prüfen ggf. ersetzen, Lichtanl. prüfen, Deckelschloß u. Scheinwerfer einstellen			
②	Ein Unterholm innen und außen - Teilstück (nur vorn)	inst	3 51 47 41 12	740
	Ein Unterholm innen und außen - Teilstück	ers	3 51 47 55 12	470
	Teile demontieren		3 51 47 53 12	110
	Teile montieren		3 51 47 59 12	160
	■ umfaßt :			
	Eine Tür vorn, Gummidicht. innen, eine Einstiegleiste innen und außen, ein Sicherheitsgurt, Sitz vorn, Verkl. für Schloß- bzw. Mittelsäule a+e, Bodenbelag, Hauptleitungssatz und Kotflügel vorn I+b, demontierte Teile prüfen ggf. ersetzen			
	Verbundarbeiten :			
	Eine Tür vorn	ers	2 57 51 55 56	220

Leit-zahl	Arbeitsgang	RS	Arbeits-Pos.-Nr.	ZE	
③	Ein Unterholm innen und außen - - Teilstück und Mittelsäule mit Ver- stärkung	inst	3 51 47 41 27	1430	
	Ein Unterholm innen und außen - Teilstück und Mittelsäule mit Verstärkung	ers	3 51 47 55 27	1080	
	Teile demontieren	3	51 47 53 27	130	
	Teile montieren	3	51 47 59 27	220	
	■ umfaßt : Eine Tür vorn, eine Tür hinten, Gummi- dichtungen innen und außen, Einstieg- leisten innen, eine Dachzierleiste ein Sicherheitsgurt, Sitz vorn, Sitz- kissen hinten, Verkleidung für Mittel- säule und Schließplatte a+e, Haupt- leitungssatz, Kotflügel, Dachverkleid. u. Bodenbelag l+b, Tür vorn u. hin- ten einst., demontierte Teile prü- fen ggf. ersetzen				
	Verbundarbeiten : Eine Tür vorn	ers	2 57 51 55 56	220	
	Eine Tür hinten	ers	2 58 51 55 56	220	
	④ Ein Seitenteil - Teilstück hinten Abschlußblech hinten und Deck- blech	inst	3 53 55 41 32	1680	
	Ein Seitenteil-Teilstück hinten und Abschlußblech hinten	ers	3 53 55 55 32	1230	
	Teile demontieren	3	53 55 53 32	160	
Teile montieren	3	53 55 59 32	290		
■ umfaßt : Stoßfänger hinten, eine Einstiegl. innen u. außen, ein Zierleiste-Sei- tenteil, Dichtung f. Deckel, Deckel- schloßuntert., eine Dachzierleiste, Ablage hinten, bd. Schlußleuchten, ein Seitenf., Blende für Dachrah- men, Schließpl., Klappe für Kraft- stoffeinfl., Kennzeichenschild, Sitzkissen, Rückenlehne hinten, Kofferbodenmatte, Kantenschutz a+e, Zierrahmen f. Heckscheibe, Dachver- kl., Bodenbelag und Leitungssatz hinten l+b, demont. Teile prüfen ggf. ers., Lichtenanlage prüfen					

Leit-zahl	Arbeitsgang	RS	Arbeits-Pos.-Nr.	ZE
	Verbundarbeiten : Stoßfänger hinten	ers	2 63 50 55 58	110
	Deckel hinten	ers	2 55 90 55 50	50
	Zwischenstück Abschlußblech- Kofferboden und Querträger- Abschlußblech	ers	3 53 20 55 50	160
	Ein Längsträger hinten - Teilstück	ers	3 53 48 55 62	160
	Ein Stoßfängerhalter	ers	3 53 32 55 50	70
	Eine Radhausschale (Radhaus- Außenblech)	ers	3 53 69 55 50	290
	Kofferboden - Teilstück mit Reserveradwanne	ers	3 53 24 55 62	620
	Ein Stegblech hinten	ers	3 53 40 55 50	70
	Beide Seitenteil-Teilstücke hinten, Abschlußblech hinten und Deck- blech	inst	3 53 55 42 44	2250
	Beide Seitenteil-Teilstücke hinten und Abschlußblech hinten	ers	3 53 55 56 44	1660
	Teile demontieren	3	53 55 54 44	220
	Teile montieren	3	53 55 60 44	370
	■ umfaßt : Wie zuvor, jedoch beidseitig			
	Verbundarbeiten : Wie zuvor			
15	LENKUNG			
15.1	Lenkrad	a+e	2 48 10 19 00	20
	■ umfaßt : Abdeckung a+a			
15.2	Lenkschloß	a+e	2 28 10 19 00	70
	■ umfaßt : Lenkrad, Lenkstock-Kombischalter, Schließzylinder und Zündanlaß- schalter a+e			
	Schließzylinder für Lenkschloß	a+e	2 28 07 19 00	40
	■ umfaßt : Lenkrad und Lenkstock-Kombi- schalter a+e			
	Zündanlaßschalter	a+e	2 28 04 19 00	70
	■ umfaßt : Lenkrad, Lenkstock-Kombischalter und Lenkschloß a+e			
15.3	Lenksäule oben	a+e	2 48 14 19 00	70
	■ umfaßt : Lenkrad, Lenkstock-Kombischalter, Lenkschloß und Mantelrohr a+e			
	Lenksäule unten	a+e	2 48 16 19 00	50

Leit-zahl	Arbeitsgang	RS	Arbeits-Pos.-Nr.	ZE
15.4	Lenkgetriebe - mech. Lenkung ■ umfaßt : Lenksäule unten u. Lenkungsd. Spurstangen I+b umfaßt nicht : Vorspur Vorspur Verbundarbeiten : Faltenbalg für Lenkgehäuse	a+e 2 2 2	48 40 19 00	160
		verm 2	44 88 03 00	30
		einst 2	44 88 15 50	30
	Lenkgetriebe - Servolenkung ■ umfaßt : Konsole und Ablage links unter Schalttafel a+e, Spurstangen und Druckrohre I+b, Lenksystem entl. umfaßt nicht : Vorspur Vorspur Verbundarbeiten : Faltenbalg-Lenkgehäuse	a+e 2 2 2	48 40 19 06	250
		verm 2	44 88 03 00	30
		einst 2	44 88 15 50	30
		a+e 2	48 53 19 50	20
15.5	Lenkungsdämpfer	a+e 1	48 88 19 00	20
15.6	Eine Spurstange umfaßt nicht : Vorspur Vorspur	a+e 2	48 79 19 06	50
		verm 2	44 88 03 00	30
		einst 2	44 88 15 50	30
	Beide Spurstangen umfaßt nicht : Vorspur Vorspur	a+e 2	48 79 20 06	90
		verm 2	44 88 03 00	30
		einst 2	44 88 15 50	30
	Ein Spurstangenkopf umfaßt nicht : Vorspur Vorspur	a+e 2	48 81 19 00	40
		verm 2	44 88 03 00	30
		einst 2	44 88 15 50	30
15.9	Servolenkung ■ umfaßt : Förderdruck der Flügelpumpe und Systemdruck prüfen Ein Ölschlauch - Hochdruckschlauch - Saugschlauch ■ umfaßt : ATF-Öl ablassen und auffüllen, ATF-Filter ersetzen, Lenksystem entlüften Ölbehälter ■ umfaßt : ATF-Öl ablassen und auffüllen, Ölschläuche I+b, ATF-Filter ersetzen, Lenksystem entlüften Flügelpumpe ■ umfaßt : Keilriemen a+e, ATF-Öl anlassen und auffüllen, Ölschläuche I+b, ATF-Filter ers., Lenksystem entl. Keilriemen - Flügelpumpe ■ umfaßt : Keilriemen für Generator a+e, Keilriemen einstellen	pr 2	48 90 01 00	70
		a+e 2	48 94 19 00	50
		a+e 2	48 95 19 00	50
		a+e 2	48 97 19 00	70
		a+e 2	48 98 19 00	110
		a+e 1	48 85 19 00	50

Leit-zahl	Arbeitsgang	RS	Arbeits-Pos.-Nr.	ZE
16	VORDERACHSE / VORDER-RADANTRIEB			
16.0	Fahrzeug vorn ■ umfaßt : Spur, Spurdifferenzwinkel, Sturz und Nachlauf prüfen Verbundarbeiten : Fahrzeug vorn	verm 2	44 85 03 00	70
		einst 2	44 85 15 50	40
	Spur der Vorderräder Verbundarbeiten : Spur der Vorderräder	verm 2	44 88 03 00	30
		einst 2	44 88 15 50	30
	Fahrzeug vorn und hinten ■ umfaßt : Spur, Spurdifferenzwinkel, Sturz, Nachlauf der Vorderräder, Spur u. Sturz der Hinterräder prüfen Verbundarbeiten : Fahrzeug vorn	verm 2	44 95 03 00	90
		einst 2	44 85 15 50	40
16.1	Aggregateträger ■ umfaßt : Beide Achslenker, Luftfilter u. Stabilisator a+e Verbundarbeiten : Gummimetalllager für Aggrega- teträger	a+e 2	4007 19 06	160
		a+e 2	40 11 20 50	20
16.2	Eine Radnabe (Federbein ausgebaut) ■ umfaßt : Brems Scheibe u. Abdeckblech a+e, Radlager u. Dichtring ersetzen umfaßt nicht : Fahrzeug vorn Fahrzeug vorn	a+e 2	40 64 19 50	50
		verm 2	44 85 03 00	70
		einst 2	44 85 15 50	40
16.3	Ein Radlagergehäuse ■ umfaßt : Rad, Brems Scheibe, Abdeckblech, eine Radnabe, Federbeinl., Schrau- benfeder, Stoßdämpfer a+e, Rad- lager ers., Bremssattel, Spur- stange, Achslenker, Stabilis. I+b umfaßt nicht : Fahrzeug vorn Fahrzeug vorn	a+e 2	40 50 19 00	250
		verm 2	44 85 03 00	70
		einst 2	44 85 15 50	40
	Radlager - eine Seite (Federbein ausgebaut) ■ umfaßt : Eine Radnabe, Brems Scheibe und Abdeckblech a+e umfaßt nicht : Fahrzeug vorn Fahrzeug vorn	a+e 2	40 57 19 50	50
		verm 2	44 85 03 00	70
		einst 2	44 85 15 50	40

Leit-zahl	Arbeitsgang	RS	Arbeits-Pos.-Nr.	ZE
	Ein Federbein kpl. ■ umfaßt : Rad, eine Bremsscheibe u. Abdeckblech-Bremssch. a+e, Bremssattel, Spurstangen, Achslenker, Stabilisator I+b umfaßt nicht : Fahrzeug vorn Fahrzeug vorn	a+e	2 40 85 19 00	130
	Beide Federbeine kpl. ■ umfaßt : Wie zuvor, jedoch beidseitig umfaßt nicht : Wie zuvor	a+e	2 40 85 20 00	220
16.4	Ein Stoßdämpfer ■ umfaßt : Federbeinlager a+e	a+e	1 40 90 19 00	50
	Beide Stoßdämpfer ■ umfaßt : Beide Federbeinlager a+e	a+e	1 40 90 20 00	90
16.5	Eine Schraubenfeder ■ umfaßt : Rad, Bremsscheibe, Federbeinlager u. ein Federbein a+e, Bremssattel, Spurstange, Achslenker, Stabilisator I+b umfaßt nicht : Fahrzeug vorn Fahrzeug vorn	a+e	2 40 75 19 00	190
		verm	2 44 85 03 00	70
		einst	2 44 85 15 50	40
16.6	Achslenker unten - eine Seite ■ umfaßt : Stabilisator a+e Verbundarbeiten : Gummimetallager	a+e	2 40 17 19 00	90
		a+e	2 40 20 19 50	30
	Achslenker unten - beide Seiten ■ umfaßt : Stabilisator a+e Verbundarbeiten : Gummimetall. für einen Achslenker	a+e	2 40 17 20 00	110
		a+e	2 40 20 19 50	30
16.9	Stabilisator	a+e	2 40 77 19 00	70

Leit-zahl	Arbeitsgang	RS	Arbeits-Pos.-Nr.	ZE
16.10	Eine Gelenkwelle - mech. Getriebe - autom. Getriebe ■ umfaßt : Ein Rad a+e, ggf. Stabilisator u. Achsgelenk unten I+b Verbundarbeiten : Ein Gleichlaufgelenk Eine Manschette für Gleichlaufgelenk innen Eine Manschette für Gleichlaufgelenk außen	a+e	2 40 41 19 00	90
		a+e	2 40 41 19 06	130
		a+e	2 40 44 19 50	40
		a+e	2 40 47 19 50	50
		a+e	2 40 48 19 50	40
	Ein Gleichlaufgelenk (Gelenkwelle ausgebaut) ■ umfaßt : Mansch. für Gleichlaufgelenk a+e Verbundarbeiten : Ein Gleichlaufgelenk	a+e	2 40 44 19 50	40
		pr	2 40 44 01 50	30
17	HINTERACHSE			
17.0	Hinterachse kpl. ■ umfaßt : Beide Räder, Schraubenfedern u. Diagonalstrebe a+e, Stoßdämpfer, Bremsschläuche u. Handbremsseil I+b umfaßt nicht : Bremsanlage Fahrzeug hinten ■ umfaßt : Sturz und Spur prüfen Fahrzeug vorn und hinten ■ umfaßt : Spur, Spurdifferenzwinkel, Sturz und Nachlauf der Vorderräder, Spur und Sturz der Hinterräder pr. Verbundarbeiten : Fahrzeug vorn	a+e	2 42 01 19 12	220
		entl	2 47 01 67 00	30
		verm	2 44 90 03 00	50
		verm	2 44 95 03 00	90
		einst	2 44 85 15 50	40
17.3	Eine Radnabe ■ umfaßt : Ein Rad und Bremsscheibe a+e, Lagerspiel einst., Bremssattel I+b Verbundarbeiten : Eine Radnabe Dichtung für Radlager Radlager - eine Seite Beide Radnaben ■ umfaßt : Wie zuvor, jedoch beidseitig Verbundarbeiten : Wie zuvor	a+e	2 42 68 19 00	70
		ers	2 42 68 55 50	30
		a+e	2 42 64 19 56	10
		a+e	2 42 58 19 56	30
		a+e	2 42 68 20 00	130

Leit-zahl	Arbeitsgang	RS	Arbeits-Pos.-Nr.	ZE
	Radlager - eine Seite ■ umfaßt : Rad, Bremsscheibe u. Radnabe a+e, Dichtring ers., Lagerspiel einst., Bremssattel I+b	a+e	2 42 58 19 06	110
	Radlager - beide Seiten ■ umfaßt : Wie zuvor, jedoch beidseitig	a+e	2 42 58 20 06	190
	Radlagerspiel - eine Seite	einst	2 42 58 15 00	20
17.4	Ein Achszapfen ■ umfaßt : Rad, Bremsscheibe, Radnabe und Abdeckblech a+e, Handbrems- seil und Bremssattel I+b, La- gerspiel einstellen umfaßt nicht : Bremsanlage	a+e	2 42 34 19 06	90
	Verbundarbeiten : Ein Achszapfen	pr	2 42 34 01 50	10
17.9	Ein Stoßdämpfer	a+e	1 42 93 19 12	50
	Beide Stoßdämpfer	a+e	1 42 93 20 12	90
17.10	Eine Schraubenfeder ■ umfaßt : Stoßdämpfer I+b umfaßt nicht : Bremsanlage	a+e	2 42 72 19 00	40
	Beide Schraubenfedern ■ umfaßt : Stoßdämpfer I+b umfaßt nicht : Bremsanlage	a+e	2 42 72 20 00	70
		entl	2 47 01 67 00	30
		entl	2 47 01 67 00	30
18 RÄDER / BREMSANLAGE				
18.1	Ein Rad Verbundarbeiten : Ein Rad auswuchten Ein Scheibenrad Bereifung für ein Rad	a+e	2 44 05 19 00	20
		2	44 05 67 50	20
		ers	2 44 10 55 50	40
		ers	2 44 40 55 50	40
	Beide Räder Verbundarbeiten : Ein Rad auswuchten Beide Scheibenräder Bereifung für beide Räder	a+e	2 44 05 20 00	30
		2	44 05 67 50	20
		ers	2 44 10 56 50	70
		ers	2 44 40 56 50	70

Leit-zahl	Arbeitsgang	RS	Arbeits-Pos.-Nr.	ZE
	Ein Rad auswuchten ■ umfaßt : Ein Rad a+e	2	44 05 67 00	40
	Beide Räder auswuchten ■ umfaßt : Beide Räder a+e	2	44 05 68 00	70
	Ein Scheibenrad (Rad abgebaut) ■ umfaßt : Reifen ab- und aufmontieren, Ventil a+e, Rad auswuchten	ers	2 44 10 55 50	40
	Beide Scheibenräder (Räder abgebaut) ■ umfaßt : Wie zuvor, jedoch beidseitig	ers	2 44 10 56 50	70
	Bereifung für ein Rad (Rad abgebaut) ■ umfaßt : Rad auswuchten, auf Dichtheit pr.	ers	2 44 40 55 50	40
	Bereifung für beide Räder (Räder abgebaut) ■ umfaßt : Wie zuvor, jedoch beidseitig	ers	2 44 40 56 50	70
18.3	Eine Bremsscheibe vorn ■ umfaßt : Ein Rad a+e, Bremssattel I+b	a+e	2 46 50 19 00	50
	Beide Bremsscheiben vorn ■ umfaßt : Beide Räder a+e, beide Bremss. I+b Verbundarbeiten : Beide Bremsscheiben abdrehen	a+e	2 46 50 20 00	90
		2	46 50 44 50	190
	Ein Bremssattel vorn ■ umfaßt : Ein Rad, Bremsklötze a+e, Bremsschlauch I+b umfaßt nicht : Bremsanlage	a+e	2 47 39 19 00	50
	Verbundarbeiten : Ein Bremssattel	inst	2 47 39 41 50	50
	Beide Bremssättel vorn ■ umfaßt : Beide Räder, Bremsklötze a+e, Bremsschläuche I+b umfaßt nicht : Bremsanlage	a+e	2 47 39 20 00	90
	Verbundarbeiten : Beide Bremssättel	inst	2 47 39 42 50	90
	Eine Bremsleitung - links vorn - rechts vorn - mitte umfaßt nicht : Bremsanlage	a+e	2 47 19 19 00	40
		a+e	2 47 20 19 00	50
		a+e	2 47 22 19 00	70
		entl	2 47 01 67 00	30
	Ein Bremsschlauch umfaßt nicht : Bremsanlage	a+e	2 47 26 19 00	20
		entl	2 47 01 67 00	30
	Bremswirk. auf Bremsenprüfstand	pr	2 47 02 01 00	30

Leit-zahl	Arbeitsgang	RS	Arbeits-Pos.-Nr.	ZE
18.5	Eine Bremsscheibe hinten ■ umfaßt : Rad und Bremsklötze a+e, Handbremsseil einstellen	a+e	2 46 53 19 00	70
	Beide Bremsscheiben hinten ■ umfaßt : Wie zuvor, jedoch beidseitig	a+e	2 46 53 20 00	110
	Verbundarbeiten : Beide Bremsscheiben abdrehen		2 46 53 44 50	190
	Ein Bremssattel hinten ■ umfaßt : Rad, Bremsklötze, Bremsscheibe u. Bremsschlauch a+e, Handbremsseil einstellen	a+e	2 47 41 19 00	90
	umfaßt nicht : Bremsanlage	entl	2 47 01 67 00	30
	Beide Bremssättel hinten ■ umfaßt : Wie zuvor, jedoch beidseitig	a+e	2 47 41 20 00	130
	umfaßt nicht : Wie zuvor			
	Eine Bremsleitung - mitte	a+e	2 47 22 19 00	70
	Eine Bremsleitung - hinten	a+e	2 47 23 19 00	50
	umfaßt nicht : Bremsanlage	entl	2 47 01 67 00	30
	Ein Bremsschlauch umfaßt nicht : Bremsanlage	a+e	2 47 26 19 00	20
	Bremsw. auf Bremsenprüfstand	pr	2 47 02 01 00	30
18.6	Handbremsseil ■ umfaßt : Handbremsseil einstellen	a+e	2 46 79 19 06	50
	Handbremshebel ■ umfaßt : Bremsb. u. Handbremsseil einst., Konsole u. Schalter für Handbremskontrolle a+e	a+e	2 46 61 19 06	70
18.7	Hauptbremszylinder umfaßt nicht : Bremsanlage	a+e	2 47 15 19 00	40
	Verbundarbeiten : Hauptbremszylinder	inst	2 47 15 41 50	40
	Bremskraftverstärker ■ umfaßt : Hauptbremszyl. und Ablage unter Schalttafel links a+e	a+e	2 47 70 19 00	110
	umfaßt nicht : Bremsanlage	entl	2 47 01 67 00	30
	Bremskraftregler ■ umfaßt : Bremskraftregler prüfen und einst.	a+e	2 47 50 19 00	110
	umfaßt nicht : Bremsanlage	entl	2 47 01 67 00	30
	Bremsanlage	entl	2 47 01 67 00	30

Leit-zahl	Arbeitsgang	RS	Arbeits-Pos.-Nr.	ZE
19	GETRIEBE / KUPPLUNG / SCHALTUNG			
19.1	Getriebe ■ umfaßt : Anlasser ggf. Luftf. u. Getriebe-träger a+e, Abgasrohr, Gelenkw., Tachowelle u. Schaltgestänge I+b, Kupplungsseil einstellen	a+e	2 34 35 19 00	370
	Verbundarbeiten : Getriebe	rein	2 34 35 29 50	30
	Getriebe	z+z	2 34 35 37 50	330
	Dichtring für Antriebswelle	a+e	2 35 50 19 50	30
	Getriebe (Getriebe ausgebaut) ■ umfaßt : Getriebeöl abl. und auffüllen, Lagerschild, Ausgleichgetr., Antriebswelle, Abtriebswelle, Schaltgabeln u. Schaltstangen a+e, Dichtungen und Dichtringe ersetzen, Lagerschild einstellen	z+z	2 34 35 37 50	330
	Verbundarbeiten : Antriebswelle	z+z	2 35 40 37 56	70
	Abtriebswelle	einst	2 35 59 15 50	250
	Abtriebswelle	z+z	2 35 59 37 50	160
	Ausgleichgetriebe	einst	2 39 09 15 50	190
	Ausgleichgetriebe	z+z	2 39 09 37 50	110
19.2	Autom. Getriebe mit Achsantrieb ■ umfaßt : Anlasser, Abgasrohr vorn, Gelenkw., Tachowelle u. Seilzüge I+b, Seilzug für Wähleinrichtung einstellen	a+e	2 37 35 19 00	420
	Verbundarbeiten : Getriebe von Achsantrieb	a+a	2 37 35 27 50	70
	Getriebe	rein	2 37 35 29 50	40
	Getriebe von Achsantrieb (Getriebe mit Achsantr. ausgeb.) ■ umfaßt : ATF-Öl ablassen und auffüllen, Axialspiel zwischen Getriebe u. Achsantrieb einstellen	a+a	2 37 35 27 50	70
	Verbundarbeiten : Getriebe	z+z	2 37 35 37 50	190

Leit-zahl	Arbeitsgang	RS	Arbeits-Pos.-Nr.	ZE
	Getriebe (Getriebe ausgeb. u. abgeflanscht) ■ umfaßt : Schaltelemente, Schieberkasten, ATF-Pumpe u. Regler a+e, alle Teile prüfen, Bremsband einst. Verbundarbeiten : Freilauf Vorwärtskupplung D und R - Kupplung ATF - Pumpe Regler Parksperre Schieberkasten	z+z	2 37 35 37 50	190
	Achsantrieb mit aut. Getriebe ■ umfaßt : Anlasser, Abgasrohr vorn, Gelenkwellen, Tachow. und Seilzüge I+b, Seilzug für Wähleinrichtung einst. Verbundarbeiten : Achsantrieb von Getriebe Achsantrieb Achsantrieb	a+e	2 39 01 19 00	420
	Achsantrieb von autom. Getriebe (Achsantrieb mit Getriebe ausgeb.) ■ umfaßt : ATF-Öl ablassen und auffüllen, Axialspiel zw. Getriebe und Achsantrieb einstellen Verbundarbeiten : Dichtring für Triebwelle - Motorseite - Getriebeseite	a+e	2 39 01 27 50	70
	Achsantrieb (Achsantrieb ausgeb. und abgeflanscht) ■ umfaßt : Getriebeöl abl. und auffüllen, Regler, Flansch., Triebswelle u. Ausgleichgetriebe a+a, Dich- tungen u. Dichtring ersetzen Verbundarbeiten : Triebswelle Triebswelle Ausgleichgetriebe Ausgleichgetriebe	z+z	2 39 01 37 50	160
		einst	2 39 03 15 50	220
		z+z	2 39 03 37 50	40
		einst	2 39 09 15 62	70
		z+z	2 39 09 37 62	90

Leit-zahl	Arbeitsgang	RS	Arbeits-Pos.-Nr.	ZE
19.3	Ausgleichgetr. - mech. Getriebe (Getriebe zerlegt) ■ umfaßt : Lager, Zahnrad u. Ausgleichkegelräder a+e, Flansch. und Ausgleichkegelräder einst.	z+z	2 39 09 37 50	110
	Ausgleichgetr. - aut. Getriebe (Achsantrieb zerlegt) ■ umfaßt : Lager, Zahnrad und Ausgleichkegelräder a+e	z+z	3 39 09 37 74	90
19.5	Kupplungsseil ■ umfaßt : Kupplungsseil einstellen	a+e	1 30 12 19 00	30
	Kupplung (Motor bzw. Getriebe ausgeb.)	a+e	2 30 50 19 50	40
	Ausrücklager (Motor bzw. Getriebe ausgeb.)	a+e	2 30 45 19 50	10
	Kupplungsgeberzylinder ■ umfaßt : Leitung a+a, Konsole u. Ablage unter Schalttafel a+e, Gestänge einstellen umfaßt nicht : Kupplungsanlage	a+e	2 30 20 19 00	110
	Kupplungsnehmerzylinder umfaßt nicht : Kupplungsanlage	entl	2 30 01 67 00	20
	Vordere Druckleitung ■ umfaßt : Konsole und Ablage unter Schalttafel a+e umfaßt nicht : Kupplungsanlage	a+e	2 30 24 19 00	90
	Druckschlauch umfaßt nicht : Kupplungsanlage	a+e	2 30 27 19 00	40
	Drehmomentwandler (Motor bzw. Getriebe ausgeb.) Verbundarbeiten : Dichtring für Drehmomentw. Lagerbüchse für Drehmomentw.	a+e	2 32 50 19 50	10
		a+e	2 32 47 19 50	10
		a+e	2 32 51 19 50	10
19.7	Schaltstange ■ umfaßt : Schaltgestänge einstellen	a+e	2 34 17 19 00	90

Leit-zahl	Arbeitsgang	RS	Arbeits-Pos.-Nr.	ZE
20	MOTOR / KÜHLUNG / KRAFTSTOFFANLAGE			
20.1	Beide Gummimetallager ■ umfaßt : Luftfilter a+e	a+e	2 10 35 20 00	90
	Motorträger mitte ■ umfaßt : Gummimetallager ggf. Keilriemen u. Generator I+b	a+e	2 10 31 19 06	70
20.2	Motor prüfen und ■ umfaßt : Zündkerzen, Kompressionsdruck, Schließwinkel, Zündzeitpunkt, CO-Gehalt u. Leerlauf einst.	einst	2 10 01 05 12	90
	Motor - bei mech. Getriebe	a+e	2 10 01 19 12	470
	Motor - bei autom. Getriebe	a+e	2 10 01 19 15	420
	- Einspritzmotor			
	- bei mech. Getriebe	a+e	2 10 01 19 18	470
	- bei autom. Getriebe	a+e	2 10 01 19 24	420
	- Turbo - Einspritzmotor			
	- bei mech. Getriebe	a+e	2 10 01 19 24	570
	- bei autom. Getriebe	a+e	2 10 01 19 27	620
	■ umfaßt : Kühlflüssigkeit, Motorträger, Kühler ggf. Anlasser und Luftfilter a+e, Abgasrohr am Krümmer, Motorlagerung, alle Kabel, Schläuche, Gestänge und Seilzüge I+b, Seilzüge einstellen			
	Verbundarbeiten :			
	Motor	rein	2 10 01 29 50	50
	Vergaser - Motor	z+z	2 10 01 37 56	570
	- Einspritzmotor	z+z	2 10 01 37 62	570
	- Turbo - Einspritzmotor	z+z	2 10 01 37 65	620
	Teilmotor komplettieren			
	- Vergasermotor		2 10 03 33 56	370
	- Einspritzmotor		2 10 03 33 63	370
	- Turbo - Einspritzmotor		2 10 03 33 65	420
	Alle Kolben			
	- Vergasermotor	a+e	2 13 10 20 56	370
	- Einspritzmotor	a+e	2 13 10 20 62	370
	- Turbo - Einspritzmotor	a+e	2 13 10 20 65	370
	Kurbelwelle	a+e	2 13 48 19 56	370
	Zylinderkopf - Vergasermotor	a+e	2 15 70 19 56	160
	- Einspritzmotor	a+e	2 15 70 19 62	160
	- Turbo - Einspritzmotor	a+e	2 15 70 19 65	190

Leit-zahl	Arbeitsgang	RS	Arbeits-Pos.-Nr.	ZE
	Motor			
	- Vergasermotor	z+z	2 10 01 37 56	570
	- Einspritzmotor	z+z	2 10 01 37 62	570
	- Turbo - Einspritzmotor (Motor ausgebaut)	z+z	2 10 01 37 65	620
	■ umfaßt : Motoröl ablassen u. auffüllen, Kurbelwelle, Ölwanne, Schwungrad, Zylinderkopf, Generator ggf. Kraftstoffpumpe, ggf. Zündverteiler, Ölfilter, ggf. Flansch für Ölfilter, Zahnriemen, Kühlmittelp., Keilriemenscheibe ggf. Zwischenwelle, Ölpumpe u. Kolben a+e, alle Teile rein. und prüfen, Dichtungen und Dichtringe ers., Steuerzeiten einstellen			
20.3	Teilmotor komplettieren			
	- Vergasermotor		2 10 03 33 56	370
	- Einspritzmotor		2 10 03 33 62	370
	- Turbo - Einspritzmotor (Motor ausgebaut)		2 10 03 33 65	420
	■ umfaßt : Motoröl ablassen u. auffüllen, ggf. Kupplung a+a, ggf. Wandler, Zylinderkopf a+e, Schwungrad, Generator, Ölfilter, ggf. Flansch für Ölfilter ggf. Kraftstoffpumpe, ggf. Zündverteiler, Kühlmittelpumpe, Zahnr., Spannrolle ggf. Zwischenwelle u. Mototr. umbauen, Dichtungen ers., Altaggregate u. alle Teile rein., Steuerzeiten einstellen			
	Alle Kolben			
	- Vergasermotor	a+e	2 13 10 20 12	620
	- Einspritzmotor	a+e	2 13 10 20 18	680
	- Turbo - Einspritzmotor	a+e	2 13 10 20 24	800
	■ umfaßt : Ölwanne, Zylinderkopf ggf. Ölpumpe und Vorderachsträger I+b, alle Teile reinigen und prüfen, Dichtungen ers., Steuerzeiten einstellen			
	Verbundarbeiten :			
	Alle Kolben	pr	2 12 10 02 56	90
20.4	Ölwanne	a+e	2 17 50 19 12	160
	■ umfaßt : Motoröl ablassen u. auffüllen, ggf. Vorderachstr. I+b, Dichtungen ersetzen			
	Ölpumpe	a+e	2 17 20 19 12	220
	■ umfaßt : Ölwanne ggf. Keilriemen u. Zahnriemen a+a, ggf. Steuerz. einst.,			

Leit-zahl	Arbeitsgang	RS	Arbeits-Pos.-Nr.	ZE
20.5	Keilriemen	a+e	1 13 78 19 00	20
	Zahnriemen	a+e	2 15 24 19 12	90
20.6	Zylinderkopf kpl.			
	- Vergasermotor	a+e	2 15 70 19 12	330
	- Einspritzmotor	a+e	2 15 70 19 18	370
	- Turbo - Einspritzmotor	a+e	2 15 70 19 24	520
	■ umfaßt :			
	Kühlflüssigkeit abl. u. auffüllen, Keilriemen, Zylinderkopfhaube, u. Luftfilter a+e, Zahnriemen I+b, Zylinderkopfdichtung ers., Steuerzeiten prüfen u. einst., Gaszug einstellen			
	Verbundarbeiten :			
	Zylinderkopf			
	- Vergasermotor	z+z	2 15 70 37 56	420
	- Einspritzmotor	z+z	2 15 70 37 62	420
	- Turbo - Einspritzmotor	z+z	2 15 70 37 65	470
	Zylinderkopf durch AT-Zylinderkopf - mit Ventile			
	- Vergasermotor	ers	2 15 70 55 56	250
	- Einspritzmotor	ers	2 15 70 55 62	160
	- Turbo - Einspritzmotor	ers	2 15 70 55 65	190
	Zylinderkopf kpl.			
	- Vergasermotor	a+e	2 15 70 19 56	160
	- Einspritzmotor	a+e	2 15 70 19 62	160
	- Turbo - Einspritzmotor (Motor ausgebaut)	a+e	2 15 70 19 65	190
	■ umfaßt :			
	Keilriemen und Zylinderkopfdeckel a+e, Zahnriemen I+b, Zylinderkopfdichtung ersetzen, Steuerzeiten prüfen und einstellen			
	Verbundarbeiten :			
	Wie zuvor			
	Zylinderkopf			
	- Vergasermotor	z+z	2 15 70 37 56	420
	- Einspritzmotor	z+z	2 15 70 37 62	420
	- Turbo - Einspritzmotor (Zylinderkopf ausgebaut)	z+z	2 15 70 37 65	470
	■ umfaßt :			
	Ggf. Zündkerzen, Nockenwelle, Ventile, Abgaskrümmer und Saugrohr mit Vergaser a+e, Brennräume rein. Ventildführungen u. Zylinderkopf auf Ribbildung prüfen, Ventilspiel einst.			
	Verbundarbeiten :			
	Zylinderkopf	inst	2 15 70 41 56	190

Leit-zahl	Arbeitsgang	RS	Arbeits-Pos.-Nr.	ZE
	Zylinderkopfdeckel			
	■ umfaßt :			
	Dichtung ersetzen	a+e	2 15 82 19 12	70
20.8	Kühler			
	■ umfaßt :			
	Kühlmittel ablassen u. auffüllen, Anbauteile umbauen	a+e	2 19 70 19 12	130
	Verbundarbeiten :			
	Ein Kühlmittelschlauch	a+e	2 19 62 19 50	10
	Ein Kühlmittelschlauch			
	■ umfaßt :			
	Kühlmittel ablassen und auffüllen	a+e	2 19 62 19 00	30
20.10	Elektrolüfter			
	- 4-Zylinder	a+e	2 19 08 19 00	50
	- 5-Zylinder	a+e	2 19 08 19 12	70
	Thermoschalter für Lüfter			
	■ umfaßt :			
	Kühlflüssigkeit ergänzen	a+e	2 19 13 19 00	30
20.11	Kühlmittelpumpe			
	■ umfaßt :			
	Kühlmittel ablassen und auffüllen	a+e	2 19 50 19 12	90
20.12	Kühlmittelregler			
	■ umfaßt :			
	Kühlmittel ablassen und auffüllen, Dichtung ersetzen	a+e	2 19 58 19 00	50
20.13	Kraftstoffbehälter			
	■ umfaßt :			
	Kraftstoffbehälter entleeren und auff., Geber für Kraftstoffvorratanz. a+e, Dichtung ers.	a+e	2 20 10 19 06	130
20.14	Kraftstoffpumpe			
	- mechanisch	a+e	2 20 45 19 00	20
	- elektrisch	a+e	2 20 66 19 00	70
	Kraftstofffilter			
		a+e	2 20 31 19 00	20
20.15	Einspritzanlage - K-Jetronic			
	- Kraftstoffmengenteiler	a+e	2 25 60 19 00	50
	- Luftmengenteiler	a+e	2 25 62 19 00	70
	- Kraftstoffspeicher	a+e	2 20 58 19 00	40
	Ein Einspritzleitung			
		a+e	2 25 30 19 00	20
	Alle Einspritzleitungen			
		a+e	2 25 30 20 00	40
	Ein Einspritzventil			
		a+e	2 25 40 19 00	20
	Alle Einspritzventile			
		a+e	2 25 40 20 00	30
	Drosselklappenteil			
		a+e	2 25 44 19 00	50
	Warmlaufregler			
		a+e	2 25 46 19 00	20
	Kaltstartventil			
		a+e	2 25 48 19 00	20
	Thermozeitschalter			
		a+e	2 25 49 19 00	20
	Zusatzluftschieber			
		a+e	2 25 50 19 00	20

Leit-zahl	Arbeitsgang	RS	Arbeits-Pos.-Nr.	ZE
20.17	Vergaser ■ umfaßt : Leerlauf und CO-Gehalt einstellen	a+e	2 22 40 19 00	70
	Verbundarbeiten : Vergaser	z+z	2 22 40 37 50	110
20.18	Turbolader ■ umfaßt : Abgasrohr vorn a+e	a+e	2 21 30 19 00	250
	Ladedruckregler	a+e	2 21 58 19 00	90
	Steuerleitung Abblasventil	a+e	2 21 21 19 00	20
	Steuerleitung Ladedruckventil	a+e	2 21 65 19 00	70
	Steuerdüse	a+e	2 21 66 19 00	20
	Ölleitung Vorlauf	a+e	2 21 71 19 00	90
	Ölleitung Rücklauf	a+e	2 21 78 19 00	50
21	MOTOR - ELEKTRIK			
21.1	Anlasser Verbundarbeiten : Anlasser Magnetschalter	a+e inst a+e	2 27 60 19 00 2 27 60 41 50 2 27 64 19 50	50 130 20
21.2	Drehstromgenerator ■ umfaßt : Riemenscheibe umbauen Verbundarbeiten : Diodenplatte	a+e	2 27 22 19 12	70
	Riemenscheibe - Drehstrom-generator	a+e	2 27 41 19 50	40
	Riemenscheibe - Drehstrom-generator	a+e	2 27 30 19 00	30
	Spannungsregler - Vergaser- und Einspritzmotor	a+e	2 27 50 19 00	30
	- Turbo - Einspritzmotor	a+e	2 27 50 19 24	50
21.3	Zündzeitpunkt prüfen und ■ umfaßt : Schließwinkel einstellen	einst	1 28 29 05 00	40
	Zündverteiler ■ umfaßt : Schließwinkel u. Zündzeitp. einst.	a+e	2 28 30 19 00	50
	Zündverteilerkappe	a+e	2 28 32 19 00	20
	Alle Zündleitungen ■ umfaßt : Zündleitungen anfertigen	a+e	2 28 53 20 00	70
	Alle Zündleitungen durch Rep.-Satz	ers	2 28 53 20 06	40

Leit-zahl	Arbeitsgang	RS	Arbeits-Pos.-Nr.	ZE
	Ein Kerzenstecker	a+e	2 28 58 19 00	20
	Alle Kerzenstecker	a+e	2 28 58 20 00	30
	Alle Zündkerzen Verbundarbeiten : Alle Zündkerzen	a+e	1 28 70 20 00	20
	Zündspule	a+e	2 28 20 19 00	30
21.4	Batterie	a+e	1 27 06 19 00	20
	Leitungssatz Batterie - Anlasser	a+e	2 97 45 19 00	110
	Masseband für Batterie	a+e	2 97 85 19 00	20
22	AUSPUFFANLAGE			
22.1	Abgaskrümmen - Vergaser- und Einspritzmotor - Turbo - Einspritzmotor ■ umfaßt : Dichtung ersetzen	a+e a+e	2 26 10 19 12 2 26 10 19 24	220 420
22.2	Abgasanlage kpl. - Vergaser- und Einspritzmotor - Turbo - Einspritzmotor ■ umfaßt : Abgasrohr und Schalldämpfer z+z	a+e a+e	2 26 01 19 00 2 26 01 19 24	110 130
	Abgasrohr vorn - Vergaser- und Einspritzmotor	a+e	2 26 17 19 00	50
	- Turbo - Einspritzmotor	a+e	2 26 17 19 24	90
	Wellrohr - Turbo-Einspritzanlage	a+e	2 26 23 19 24	50
	Vorschalldämpfer	a+e	2 26 25 19 00	70
	Hauptschalldämpfer	a+e	1 26 30 19 00	90
	Abgasrohr hinten	a+e	1 26 33 19 00	40

Leerseite

AUDI 200 – 1 A 40

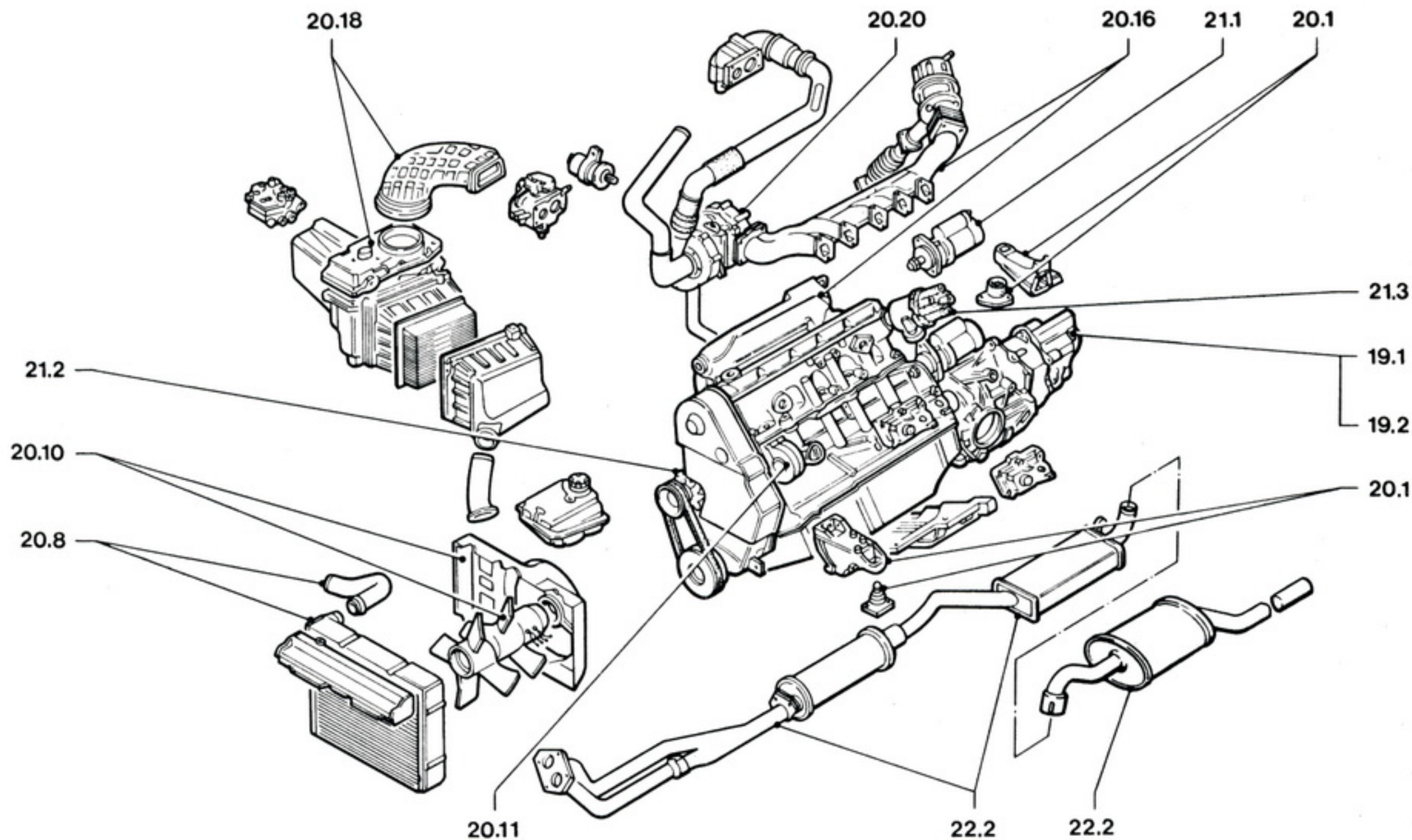

LEITZAHLENÜBERSICHT

19 GETRIEBE / KUPPLUNG / SCHALTUNG

- 19.1 Getriebe mech.
- 19.2 Getriebe autom.
- 19.3 Ausgleichsgetriebe
- 19.4 Getriebelager
- 19.5 Kupplung mech.
- 19.6 Kupplung autom.
- 19.7 Schaltung mech.
- 19.8 Schaltung autom.

20 MOTOR / KÜHLUNG / KRAFTSTOFFANLAGE

- 20.1 Motorlagerung
- 20.2 Motor kpl.
- 20.3 Motorblock/Einbauteile
- 20.4 Ölwanne/Ölpumpe/Ölfilter
- 20.5 Motorsteuerung/Nockenwelle
- 20.6 Zylinderkopf/-Deckel
- 20.7 Motor-Abdeckbleche

KÜHLUNG

- 20.8 Wasserkühler/-Schläuche
- 20.9 Ölkühler

LEITZAHLENÜBERSICHT

- 20.10 Lüfter-Luftführungen
- 20.11 Wasserpumpe
- 20.12 Thermostat

KRAFTSTOFFANLAGE

- 20.13 Kraftstofftank
- 20.14 Kraftstoffpumpe/-Filter
- 20.15 Einspritzanlage (mech., elektr.)
- 20.16 Ansaugkrümmer/-Rohr
- 20.17 Vergaser
- 20.18 Luftfilter
- 20.20 Turbolader

21 MOTOR-ELEKTRIK

- 21.1 Anlasser
- 21.2 Lichtmaschine
- 21.3 Zünd-/Glühanlage
- 21.4 Batterie

22 AUSPUFFANLAGE

- 22.1 Auspuffkrümmer
- 22.2 Auspuffrohre/Schalldämpfer
- 22.3 Halterungen/Abdeckungen
- 22.4 Wärmetauscher/Warmluftführungen

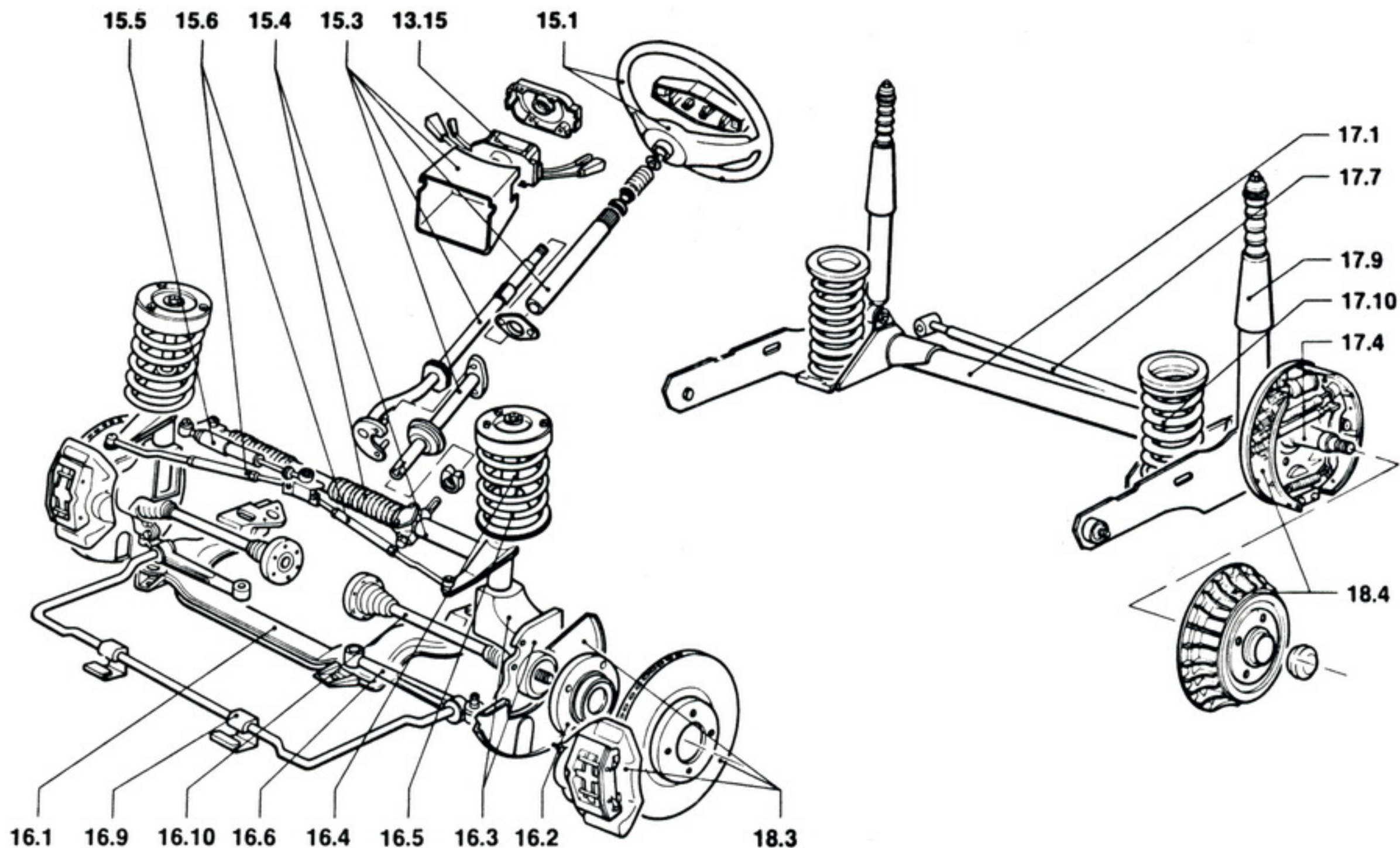

LEITZAHLENÜBERSICHT

- | | |
|-----------|--|
| 15 | LENKUNG |
| 15.0 | Lenkung kpl. |
| 15.1 | Lenkrad |
| 15.2 | Lenk-Zündschloß |
| 15.3 | Lenksäule/Mantelrohr |
| 15.4 | Lenkgetriebe |
| 15.5 | Lenkungsdämpfer |
| 15.6 | Spurstangen |
| 15.7 | Umlenkhebel (Lenkführungshebel) |
| 15.8 | Lenkhebel außen |
| 15.9 | Servo-Lenkungsteile |
| 16 | VORDERACHSE/
VORDERRADANTRIEB |
| 16.0 | Vorderachse kpl. |
| 16.1 | Achskörper/Achsträger |
| 16.2 | Radnabe/Radlager |
| 16.3 | Achsschenkel/Schwenklager/
Federbein kpl. |
| 16.4 | Stoßdämpfer |
| 16.5 | Vorderfeder (Federstäbe) |
| 16.6 | Querlenker unten |
| 16.7 | Querlenker oben |
| 16.8 | Schub- und Zugstreben |
| 16.9 | Stabilisator |
| 16.10 | Gelenkwelle/Antriebswelle |
| 16.11 | Luftfederung/Niveauregulierung |

LEITZAHLENÜBERSICHT

- | | |
|-----------|--|
| 17 | HINTERACHSE/
HINTERRADANTRIEB |
| 17.0 | Hinterachse kpl. |
| 17.1 | Hinterachskörper |
| 17.2 | Achsantrieb/Differentialgetriebe |
| 17.3 | Radnabe |
| 17.4 | Lagerflansch/Achsschenkel |
| 17.5 | Längslenker/Schräglenker |
| 17.6 | Schub-Zugstreben (Längsstreben) |
| 17.7 | Querstreben/Torsionsstäbe |
| 17.8 | Stabilisator |
| 17.9 | Stoßdämpfer/Federbein |
| 17.10 | Hinterfeder (Federstäbe) |
| 17.11 | Gelenkwelle/Antriebswelle |
| 17.12 | Kardanwelle (Gelenkwelle) |
| 17.13 | Luftfederung/Niveauregulierung |
| 18 | RÄDER/BREMSANLAGE |
| 18.1 | Räder |
| 18.2 | Vorderrad-Trommelbremse |
| 18.3 | Vorderrad-Scheibenbremse |
| 18.4 | Hinterrad-Trommelbremse |
| 18.5 | Hinterrad-Scheibenbremse |
| 18.6 | Handbremse/Feststellbremse |
| 18.7 | Bremsgeräte |

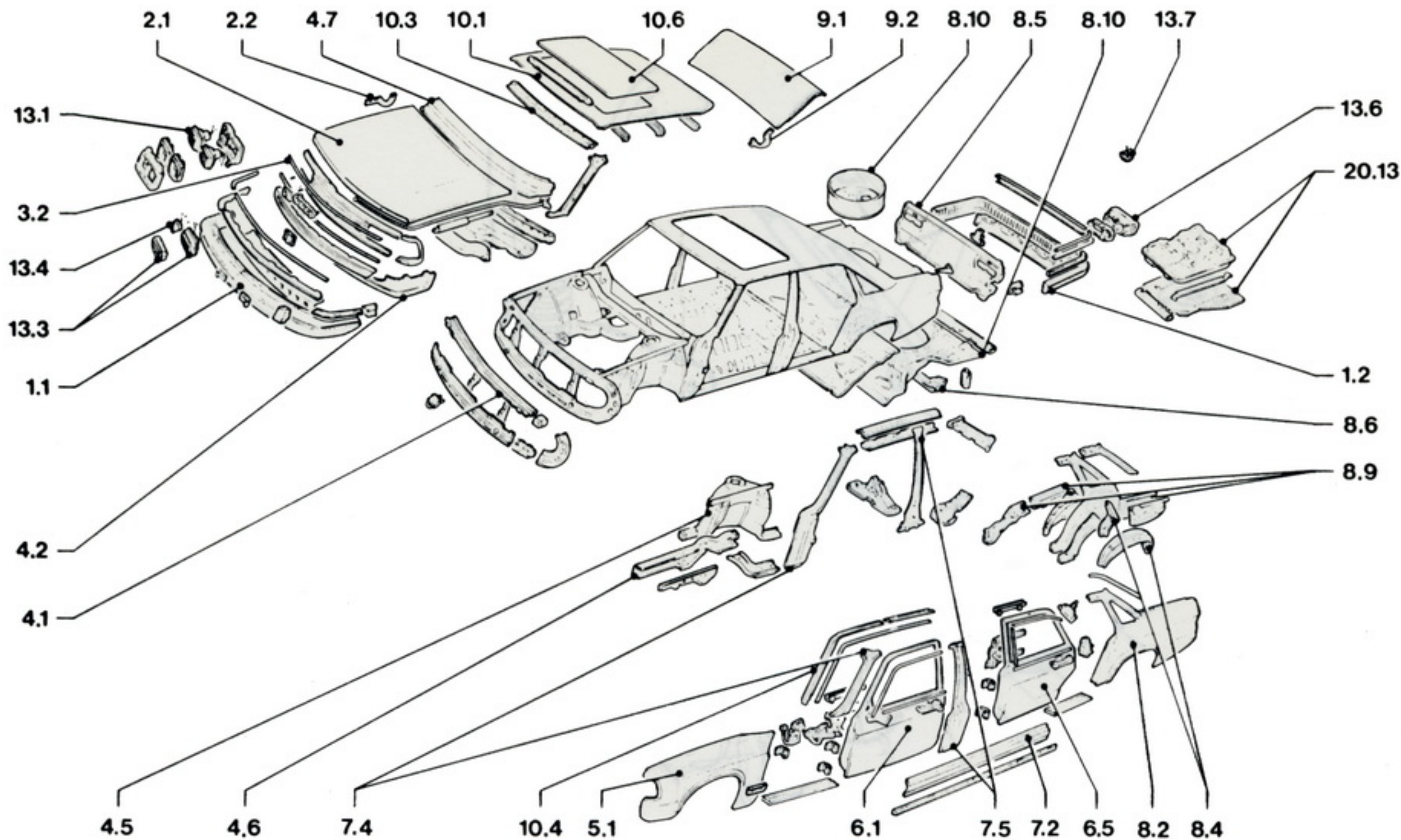

LEITZAHLENÜBERSICHT

LEITZAHLENÜBERSICHT

1	STOSSFÄNGER VORN/ HINTEN	4.5	Radhaus-Radhausanbau- bleche	7.3	Schweller i./Längsträger mitte	9	HECKDECKEL/ RÜCKWANDTÜR
1.1	Stoßfänger vorn	4.6	Längsträger vorn	7.4	A-Säule (Scharniersäule vo.)	9.1	Heckdeckel
1.2	Stoßfänger hinten	4.7	Windlauf-Wind- schutzscheibenrahmen	7.5	B-Säule (Türmittelsäule)	9.2	Scharniere/Stützen
2	FRONTKLAPPE	4.8	Stirnwand	7.6	C-Säule (Schloßsäule hi.)	9.3	Anbauteile
2.1	Frontklappe	4.9	Armaturen Brett	8	SEITENWAND/ ABSCHLUSSBLECH/ BODENGRUPPE hi.	9.5	Rückwandtür
2.2	Scharniere/Stützen	5	KOTFLÜGEL/ SEITENWAND VORN	8.0	Heckteil kpl.	9.6	Scharniere/Stützen
2.3	Anbauteile außen	5.1	Kotflügel	8.1	Seitenw. außen/Kotfl. 2-tür.	9.7	Anbauteile
2.4	Anbauteile innen/ Dichtungen, Dämpfungen	5.2	Seitenteil außen	8.2	Seitenw. außen/Kotfl. 4-tür.	10	DACH
3	FRONTZIERGITTER/ GRILL	6	TÜREN	8.3	Seitenw. innen/Radhaus 2-t.	10.1	Dach kpl.
3.1	Ziergitter kpl.	6.1	Vordertür	8.4	Seitenw. innen/Radhaus 4-t.	10.1	Dachaußenhaut
3.2	Ziergitter mitte	6.2	Anbauteile außen	8.5	Abschlußblech/Stützen/ Verstärkungen unten	10.2	Dachanbauteile außen
3.3	Ziergitter seitlich	6.3	Anbauteile innen	8.6	Querträger hinten	10.3	Dachrahmen vorn/Dach- querträger
4	FRONTVERKLEIDUNG/ VORDERBAU	6.5	Hintertür	8.7	Rahmenteile-Rückwand- klappe	10.4	Dachrahmen seitl./Regenrinne
4.0	Vorbau kpl.	6.6	Anbauteile außen	8.8	Rückwandbleche oben/ Heckfensterrahmen	10.5	Dachrahmen hinten/Dach- querträger
4.1	Frontbleche	6.7	Anbauteile innen	8.9	Längsträger hinten	10.6	Schiebedach
4.2	Schürze unten/Abdeckbl.	7	EINSTIEGSCHWELLER/ TÜRSÄULEN	8.10	Kofferboden/ Reserveradwanne	10.7	Cabriolet-Dach
4.3	Querträger vorn	7.0	Fahrzeugseite kpl.			10.8	Hardtop-Dach
4.4	Reserveradwanne/Versteif.- bleche/Kofferboden vorn	7.1	Türrahmen kpl.			10.9	Überrollbügel
		7.2	Einstiegschweller außen			11	INNENAUSSTATTUNGEN
						11.1	Dachhimmel
						11.2	Sonnenblenden/Innenspiegel/ Haltegriffe

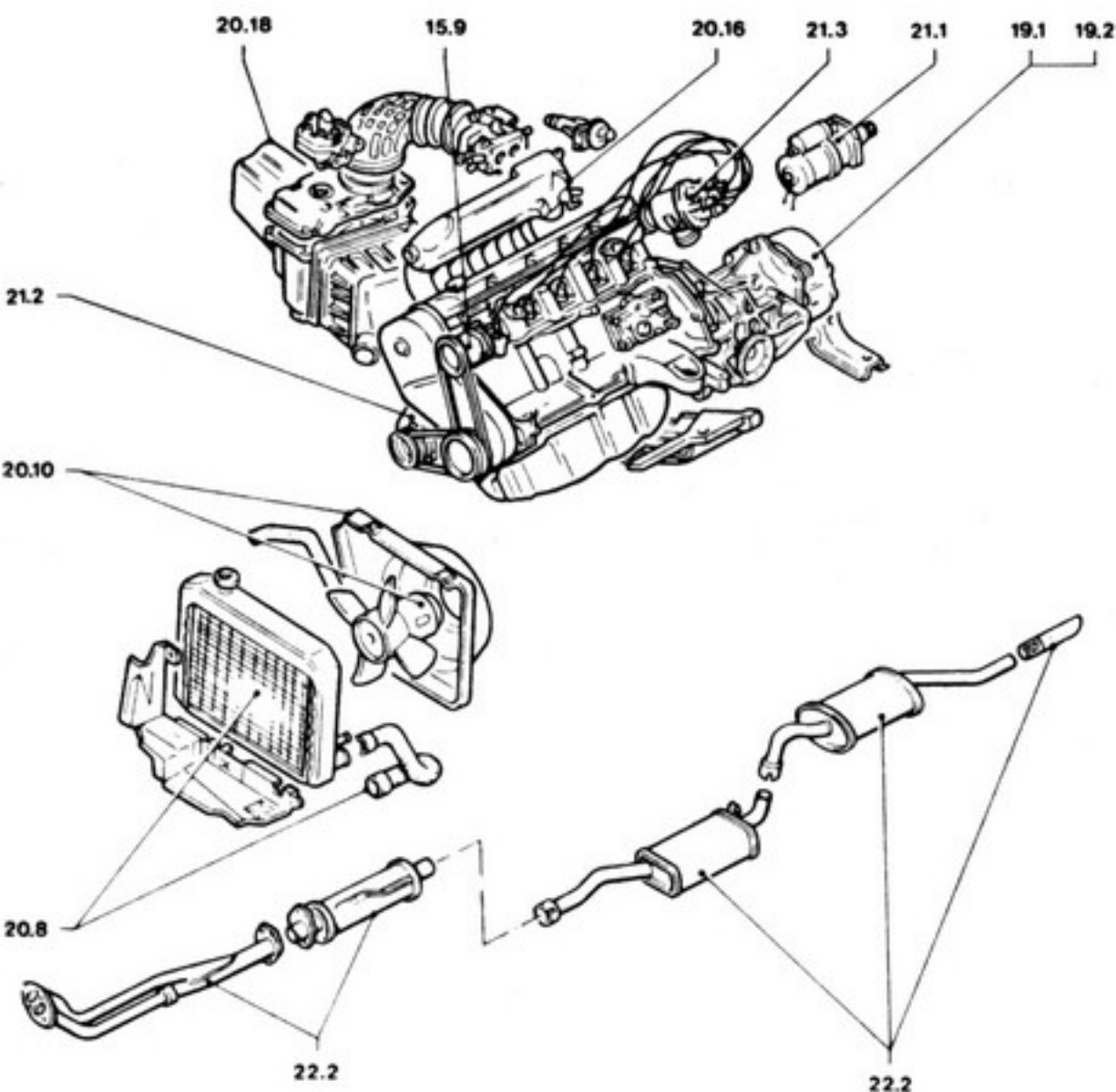

AUDI 200 – 1 A 40

LEITZAHLENÜBERSICHT

11.3	Seitenverkleidungen	13.11	Batterie
11.4	Mittelkonsole (Ablage)	13.12	Kabelbäume/elektrische Leitungen
11.5	Bodenbeläge/Abdeckungen	13.13	Sicherungskast./Regler/Relais
11.6	Sicherheitsgurte	13.14	Lenk-Zündschloß
11.7	Vordersitze/Kopfstützen	13.15	Betätigungsschalter
11.8	Hintersitze/Kopfstützen	13.16	Signalanlage (Hupe)
12	KAROSSERIE KPL./RAHMEN KPL.	13.17	Scheibenwischeranlage
12.0	Karosserie kpl.	13.18	Scheibenwaschanlage
12.1	Rohbaukarosserie	13.19	Scheinw.-Wischwaschanlage
12.2	Rahmen kpl./Einzelteile	13.20	Instrumente
12.3	Bodenblech mitte/hinten	13.21	Heizung/Lüftung
13	LEUCHTEN/FAHRZEUG-ELEKTRIK	13.22	Klimaanlage
13.1	Hauptscheinwerfer	13.23	Radio/Lautsprecher/Antenne
13.2	Zusatzscheinwerfer	13.24	Elektrische Betätigungen
13.3	Nebelleuchten	14	VERGLASUNG
13.4	Blinker vorn	14.1	Windschutzscheibe
13.5	Blinker vo.seitl./Pos. Leuchte	14.2	Heckscheibe
13.6	Heckleuchte	14.3	Rückwandklappenscheibe
13.7	Kennzeichenleuchte	14.4	Türverglasung vorn
13.8	Nebelschlußleuchte	14.5	Türverglasung hinten
13.9	Rückfahrcheinwerfer	14.6	Seitenfenster feststehend
13.10	Innenleuchten	14.7	Seitenfenster beweglich

AUDI 200 – 1 A 40



VORWORT



LACKIERUNGSLISTE

ARBEITS-
ZEITEN

Die in dieser Lackierungsliste enthaltenen ARBEITSZEITEN und ARBEITS-POSITIONEN sind der Arbeitspositionsliste VW/AUDI entnommen.

Die ARBEITSZEITEN werden als ZEIT-EINHEITEN (ZE) angegeben.

1 ZE	=	0,6 Minuten
10 ZE	=	6,0 Minuten
100 ZE	=	60,0 Minuten = 1 Stunde

Für die Arbeitszeiten ohne Angabe einer Arbeitspositionsnummer (AZ) wurden von der DAT Vergleichswerte ermittelt, da keine Vorgaben vom Hersteller oder Importeur vorliegen.

ERMITTLUNG
DES ARBEITS-
LOHNES

Die Arbeitszeiten sind unter Berücksichtigung der richtigen Lackart und der gewählten Lackstufen, der Liste zu entnehmen und zu addieren.

Von den anfallenden Rüstzeiten (Spalte RZ) ist pro Lackierauftrag nur 1 x die höchste vorkommende Rüstzeit zu den Arbeitszeiten hinzuzuzählen.

Die so ermittelte Gesamtarbeitszeit in Zeiteinheiten (ZE) wird mit 1/100 Stundenverrechnungssatz multipliziert und ergibt damit den zu verrechnenden Arbeitslohn.

**Arbeitszeit + 1 x höchste Rüstzeit
x 1/100 - Stundenverrechnungssatz
= Arbeitslohn in DM**

Lackierkosten-Ermittlungs-Beispiel

ARBEITS-
UMFANG

In den Zeiten für Lackierarbeiten sind enthalten: Spachtelarbeiten (mit Kombi-Fleckspachtel - nicht in der Stufe S 1), Abdeckung anbringen und entfernen, Farbton angleichen, Fahrzeug zur Übergabe fertigstellen.

Montage- und Spachtelarbeiten (mit Zweikomponenten-Polyesterspachtel) zählen nicht zum Umfang der mit Zeiten belegten Lackierarbeiten.

AUSSTATTUNGEN

DAT-MARKTSPIEGEL
TECHNISCHE DATEN



VORWORT

Lackstufen:

Jede Arbeitsposition ist in verschiedene Lackstufen unterteilt (meistens 4 Stufen), die verschiedene Arbeitsumfänge beinhalten.

**Lackstufe I: Reparaturlackierung –
 nur Oberfläche**

vorhandenen Decklack reinigen und anrauen, neuen Decklack spritzen. Weiterhin gilt diese Stufe für das Lackieren von sichtbaren und nicht sichtbaren Innenflächen (nicht Neuteile), z.B. Seitenteil innen.

**Lackstufe II: Reparaturlackierung - vollständiger Lack-
 aufbau bis 40 % der gesamten zu
 lackierenden Fläche.**

ausgebeulte Bleche sollten vor Arbeitsantritt des Lackierers von der Karosserie-Werkstatt so instandgesetzt sein, daß mit max. 3 Spachtelzüge glatte, lackierfähige Oberflächen entstehen.

**Lackstufe III: Reparaturlackierung - vollständiger Lack-
 aufbau bei mehr als 40 % der gesamten
 zu lackierenden Fläche.**

kompletten Lackaufbau entfernen und neu aufbauen.

**Lackstufe IV: Neuteillackierung - vollständiger
 Lackaufbau**

Diese Stufe gilt nur für Neuteile, dazu gehören auch Abschnittsteile und Teilstücke.

Die Vorgabe dieser Stufe schließt das Lackieren von Innenflächen (sichtbar oder nicht sichtbar) ein.



VORWORT

**MATERIAL-
KOSTEN-
ERMITTLUNG**

Den Arbeits-Positionen sind Materialpunkte (MP) zugeordnet. Sie werden **flächenbezogen** berechnet und dienen zur Ermittlung der Materialkosten.

Die Summe der für einen Lackiergang addierten Materialpunkte wird um den gleichbleibenden Wert für die Konstante (9 MP) erhöht und mit dem gewählten DM-Wert multipliziert.

**d.h. Summe Materialpunkte (x MP) + Konstante
(9 MP) x DM-Wert = Materialkosten in DM**

Welcher DM-Wert Verwendung findet, entscheidet der Index-Wert der Werkstatt.

INDEX-TABELLE

Index %	Material- Punkt-Wert DM	Konstante (9 MP) DM
80	0,72	6,48
85	0,77	6,89
90	0,81	7,29
95	0,86	7,70
100	0,90	8,10
105	0,95	8,51
110	0,99	8,91
115	1,04	9,32
120	1,08	9,72
125	1,13	10,13
130	1,17	10,53
135	1,22	10,94
140	1,26	11,34
145	1,31	11,75
150	1,35	12,15



ARBEITSUMFANG

Alle Arbeitsgänge, die mit einem Kreuz versehen sind, sind nach Angaben des Herstellers in den nachstehenden Arbeitszeiten (AP od. Std.) bzw. Rüstzeiten (RP od. RZ) der Lackierliste enthalten bzw. abgedeckt.

Arbeitsumfang	Arbeitsgang
	Wagenwäsche
X	Objektbewegungen
X	Werkzeug beschaffen
X	Material beschaffen und vorbereiten
X	Decklack mit Siliconentferner reinigen (nur Stufe I + II)
X	Decklack mit Untergrund teilweise entfernen (nur Stufe II)
X	Decklack mit Untergrund entfernen (nur Stufe III)
X	Fahrzeugteile abdecken
	Unterrostungen entfernen
	Sandstrahlen
	teilweise grundieren (Stufe II + IV)
	grundieren (nur Stufe III)
	Grundierung schleifen
X	Decklack anschleifen (nur Stufe I + II)
X	spachteln
X	Spachtel schleifen
X	füllern
X	Füller schleifen
X	Fzg. von Schleifstaub reinigen
X	zu lackierende Flächen reinigen
X	Spritzkabine herrichten
X	Lackmuster (nur Farbtonkontrolle) anfertigen
	Innenlackierung bei Reparaturlackierung
X	Innenlackierung bei Neuteillackierung
X	Decklack spritzen
X	Klarlack spritzen (bei 2-Schichten-Lackierung)
	beispritzen von bearb. Anschlußteilen
	2. Farbe lackieren
	Mattschwarzlackierung
X	Polieren der Übergänge
	Polieren zur Lackangleichung
	Nachlackierung (nicht Mängelrüge)
	Abdichtarbeiten
	Zierstreifen kleben
	Zierstreifen lackieren
	Unterbodenschutz an Fahrzeug-Unterseite
X	Unterbodenschutz an Fahrzeugunterkante außen
	Hohlraumkonservierung
X	Werkzeug + Geräte reinigen und aufbewahren
X	Farbnebel entfernen
X	Klebereste entfernen
X	Finish durchführen
	Demontage und Montage von Anbauteilen
	Verteilzeiten

Leerseite



Umrechnungstabelle

zur Lackmaterialkosten-Ermittlung

Schleifpapier	P 80.100.120 P 150.180.220 P 240.320.360
Rutscherstreifen Klebestreifen	Ø 150 Ø 180
Schleifscheiben	Ø 150
Schleifpapier	P 400.500.600 P 800.100
Schleifpad	
Spachtel	KH-Schnell Nitro-Kombi Polyester-Autoplastik Polyester-Spritzplastik
Reaktionsgrund Füllprimer	(angemischt)
Füller (angem.)	Nitro-Kombi Reaktions- KH
Füllprimer	2 K
Abdeckpapier	weiß 20 cm mit Band 90 cm mit Band
Abdeckband	
Lack	KH 1-Schicht Acrylic 2K 1-Schicht Metallic 2-Schicht Klarlack 2 K
Härter	20 / 80 2 K
Verdünnung	11012 andere
Wachverdünnung Silikonentferner Spritzmaske	Teil der Konstante Teil der Konstante Teil der Konstante
MATERIALWERT	INDEX 100 %
	DM pro dm² 1-MP für
Reparatur-Lackierung Oberfläche	
KH-uni	0,12 7,5 dm ²
KH-metallic 1-Schicht	0,14 6,4 dm ²
KH-metallic 2-Schicht	0,25 3,6 dm ²
Reparatur-Lackierung mit Spachtelauftrag	
KH-uni	0,18 5,0 dm ²
KH-metallic 1-Schicht	0,20 4,5 dm ²
KH-metallic 2-Schicht	0,31 2,9 dm ²
Kompletter Lackaufbau	
KH-uni	0,30 3,0 dm ²
KH-metallic 1-Schicht	0,30 3,0 dm ²
KH-metallic 2-Schicht	0,44 2,0 dm ²
Konstante	8,10 9 MP

Liefer-Verrechnungs- größen		Einheiten Umrech- nung	Gebrauchsgrößen		Bewertung des Anteils am Lack- material
DM	Einheit	DM	Einheit		
0,66	Bogen	—	0,66	Bogen	3,4 %
0,53	Bogen	—	0,53	Bogen	
0,53	Bogen	—	0,53	Bogen	
0,54	Stück	—	0,54	Stück	
0,90	Stück	—	0,90	Stück	
0,90	Stück	—	0,90	Stück	
2,22	Stück	—	2,22	Stück	
0,63	Bogen	—	0,63	Bogen	2,4 %
0,63	Bogen	—	0,63	Bogen	
2,00	1 Stck	—	2,00	Stück	
9,80	1 kg	1/10	0,98	100 g	2,1 %
10,30	1 kg	1/10	1,03	100 g	
9,60	1 kg	1/10	0,96	100 g	
9,70	1 kg	1/10	0,97	100 g	
12,70	1 kg	1/10	1,27	100 g	
14,80	1 kg	1/10	1,48	100 g	6,0 %
15,75	1 l	985 g	1,60	100 g	16,3 %
16,95	1 l	1035 g	1,64	100 g	
15,20	1 l	1250 g	1,22	100 g	
19,80	1 l	1305 g	1,52	100 g	
0,72	1 kg	12 m	0,06	1 m	
51,12	1 Rolle	500 m	0,10	1 m	9,0 %
99,75	1 Rolle	500 m	0,20	1 m	
3,41	1 Rolle	50 m	0,07	1 m	
33,30	1 l	1200 g	2,78	100 g	
37,70	1 l	1030 g	3,66	100 g	0,7 x 60,8 = 42,6 %
37,70	1 l	1050 g	3,59	100 g	0,3 x 60,8 = 18,2 %
23,60	1 l	985 g	2,40	100 g	
15,10	1 l	910 g	1,66	100 g	
24,00	1 l	1350 g	1,78	100 g	
6,60	1 l	950 g	0,69	100 g	
4,75	1 l	965 g	0,49	100 g	
3,85	1 l	¼ l	0,96	¼ l	100 %
5,50	1 l	840 g	0,65	100 g	
1,60	Stück	—	1,60	Stück	

MATERIAL-WERTPUNKT-TABELLE

Stand 5/82

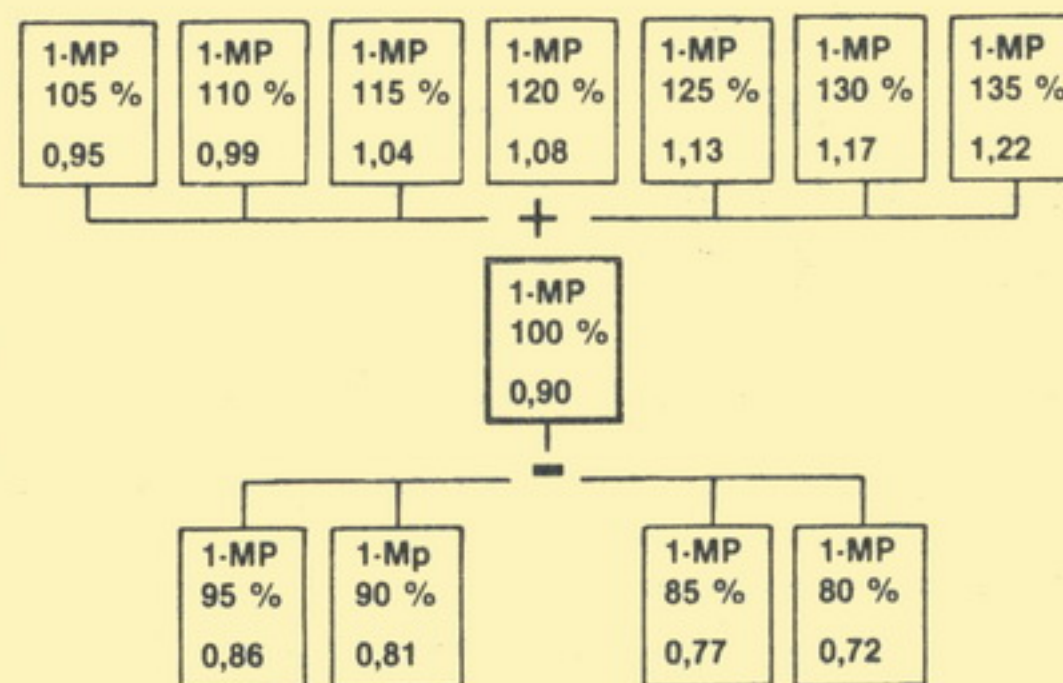

Alle DM-Angaben Abgabepreise ohne Umsatzsteuer

MUSTERBEISPIEL

LZ	Lackierarbeiten	Lackier-Umfang			
		kompl.	außen	innen	
02.01	Frontdeckel			X	
04.01	Frontblech				
04.07	Windlauf vorn				
05.01	Kotflügel vorn links		X		
05.01	Kotflügel vorn rechts				
06.01	Tür vorn links				
06.01	Tür vorn rechts				
06.01	Türfensterrahmen vorn links				
06.01	Türfensterrahmen vorn rechts				
06.05	Tür hinten links				
06.05	Tür hinten rechts				
06.05	Türfensterrahmen h. links				
06.05	Türfensterrahmen h. rechts				
07.02	Einstiegschweller links				
07.02	Einstiegschweller rechts				
07.04	Scharniersäule (A) links				
07.04	Scharniersäule (A) rechts				
07.05	Türmittelsäule (B) links				
07.05	Türmittelsäule (B) rechts				

Kombinierte Lackierarbeiten

04.00	Wagenvorderbau				
07.00	Wagenseite links				

Fabrikat Audi Farbe indiana rot met.

Typ 200 Code Nr. _____

Aufbau 4 türig Rep.-Lack. KH 2-K

Erstzul. 25.4.82 Lackart uni metall. 1-Sch. metall. 2-Sch.

Stundenverrechnungssatz DM 62,- ~~AW/10ZE/18td.~~

Materialindex 100% DM 0,90 1 Materialpunkt

Auftraggeber/Kommission

Autohaus Müller

(7000) Stuttgart 1

Arb.-Pos. Nummer	Angebaut	Abgebaut	Lackstufe				Zeitaufwand (ZA)		Material
			I	II	III	IV	AW/ZE Std.	RZ	MP
<u>55227902</u>	X		I	X	III	IV	<u>290</u>	<u>90</u>	<u>65</u>
			I	II	III	IV			
			I	II	III	IV			
<u>50557903</u>			I	II	X	IV	<u>290</u>	<u>90</u>	<u>31</u>
			I	II	III	IV			
			I	II	III	IV			
			I	II	III	IV			
			I	II	III	IV			
			I	II	III	IV			
			I	II	III	IV			
			I	II	III	IV			
			I	II	III	IV			
			I	II	III	IV			
			I	II	III	IV			
			I	II	III	IV			
			I	II	III	IV			
			I	II	III	IV			
			I	II	III	IV			

1 x höchste Rüstzeit →

90

1. Material-Konstante →

9

2. Material-Konstante →

Summen ZA

670

MP

105

= DM 0,62 x ZA 670 415,40 DM

= DM 0,90 x MP 105 94,50 DM

Endabrechnung

Lackierkosten ohne UST

509,90 DM

Umsatzsteuer 13 %

66,29 DM

Lackierkosten mit UST

576,19 DM



FARBPROGRAMM

80/79	Coupe	100/77	Avant	200		
-------	-------	--------	-------	-----	--	--

Bez.	Farbe	ET-NR.							
	2 K – UNI								
A 1	schwarz	ALN 769 041			x	x	x		
A 3	gabungrau	ALN 769 Y7A	x	x	x	x			
B 1	togogelb	ALN 769 D1A	x	x	x	x			
D 5	colorado beige	ALN 769 A1M	x	x	x	x			
H 2	gambiarot	ALN 769 A3B	x	x	x	x			
J 3	monacoblau	ALN 769 A5D	x	x	x	x			
N 8	sundgrün	ALN 769 B68	x	x	x	x			
P 1	alpinweiß	ALN 769 90E	x	x	x	x	x		
T 4	havannabraun	ALN 769 D8A	x	x	x	x			
K 9	mauritiusbau	ALN 769 Y5A			x	x			
	METALLIC								
W 1	lhasa met.	LKL 0A6 V00	x	x	x	x			
W 5	heliosblau met.	LKL 0A5 Y00	x	x	x	x	x		
Y 2	surinam met.	LKL 0A3 Y00	x	x	x	x			
W 9	indianerrot	LKL 0A3 V00						x	
Y 3	saturn met.	LKL 0Y4 V00						x	
Y 4	inarisilber met.	LKL 094 A00	x	x	x	x	x		
Y 5	meteor met.	LKL 097 Z00	x	x	x	x	x		
Y 6	gobi met.	LKL 0Y1 V00	x	x	x	x			
Z 4	diamant silbermet.	LKL 097 A00	x	x	x	x	x		

Leerseite

Verwendet wurde das V.A.G – Farbprogramm
vom Januar 1982.

Audi DAT-Lackierungsliste		100/77 Avant - 200	Aufbau		
Leitzahl	Arbeitsgang	Arb.-Pos.-Nr.	2-türig	4-türig	Avant
02.01	Deckel vorn - ausgebaut	55 22 79 51	x	x	x
		55 22 79 52	x	x	x
		55 22 79 53	x	x	x
		55 22 61 50	x	x	x
	Deckel vorn - eingebaut	55 22 79 01	x	x	x
		55 22 79 02	x	x	x
		55 22 79 03	x	x	x
		AZ	x	x	x
04.01	Abschlußblech kpl. (mit Schloßträger u. Stützen)	AZ	x	x	x
		AZ	x	x	x
		AZ	x	x	x
		50 10 61 12	x	x	x
	Schloßträger vorn	AZ	x	x	x
		AZ	x	x	x
		AZ	x	x	x
		50 38 61 00	x	x	x
04.02	Abschlußblech vorn - unten (Schürze)	50 10 79 01	x	x	x
		50 10 79 02	x	x	x
		50 10 79 03	x	x	x
		50 10 61 00	x	x	x
04.03	Querträger vorn	51 01 61 50	x	x	x
04.05	Radhaus vorn umfaßt: Abschlußblech und Längsträger	50 74 61 12	x	x	x
04.06	Längsträger	51 01 61 50	x	x	x
04.07	Windlauf vorn	51 19 79 01	x	x	x
		51 19 79 02	x	x	x
		51 19 79 03	x	x	x
		51 19 61 62	x	x	x
04.08	Stirnwand	51 01 61 50	x	x	x
05.01	Kotflügel vorn - ausgebaut	50 55 79 51	x	x	x
		50 55 79 52	x	x	x
		50 55 79 53	x	x	x
		50 55 61 50	x	x	x
	Kotflügel vorn - eingebaut	50 55 79 01	x	x	x
		50 55 79 02	x	x	x
		50 55 79 03	x	x	x
		AZ	x	x	x

Lackstufe	LACKARTEN								
	uni			metallic 2-Schicht					
	ZE	RZ	MP	ZE	RZ	MP			
I	130	-	25	150	-	52			
II	250	-	37	290	-	65			
III	520	-	62	600	-	92			
IV	250	-	62	290	-	92			
I	110	50	25	120	60	52			
II	250	80	37	290	90	65			
III	540	80	62	620	90	92			
IV	430	80	62	400	90	92			
I	90	50	9*	100	60	19*			
II	140	80	14*	160	90	23*			
III	230	80	23*	270	90	33*			
IV	170	80	23*	200	90	33*			
I	60	50	2*	70	60	3*			
II	90	80	2*	110	90	3*			
III	150	80	3*	170	90	4*			
IV	110	80	3*	130	90	4*			
I	80	50	7	90	60	14			
II	140	80	10	160	90	17			
III	210	80	16	240	90	24			
IV	170	80	16	200	90	24			
I	30	-	2*	30	-	3*			
II	-	-	-	-	-	-			
III	-	-	-	-	-	-			
IV	-	-	-	-	-	-			
I	-	-	-	-	-	-			
II	-	-	-	-	-	-			
III	-	-	-	-	-	-			
IV	210	80	27*	240	90	40*			
I	30	-	2*	30	-	3*			
II	-	-	-	-	-	-			
III	-	-	-	-	-	-			
IV	-	-	-	-	-	-			
I	80	50	2	90	60	5			
II	110	80	4	130	90	6			
III	140	80	6	160	90	9			
IV	130	-	6	150	-	9			
I	30	-	2*	30	-	4*			
II	-	-	-	-	-	-			
III	-	-	-	-	-	-			
IV	-	-	-	-	-	-			
I	70	-	8	80	-	18			
II	160	-	13	180	-	22			
III	250	-	21	290	-	31			
IV	160	-	21	180	-	31			
I	80	50	8	90	60	18			
II	170	80	13	200	90	22			
III	250	80	21	290	90	31			
IV	190	80	21	220	90	31			

Audi DAT-Lackierungsliste		100/77 Avant · 200	Aufbau		
Leitzahl	Arbeitsgang	Arb.-Pos.-Nr.	2-türig	4-türig	Avant
noch 05.01	Kotflügel vorn, oben	AZ	x	x	x
		50 55 85 02	x	x	x
		AZ	x	x	x
06.01	Kotflügel vorn, unten	AZ	x	x	x
		50 55 87 02	x	x	x
		AZ	x	x	x
06.01	Tür vorn – ausgebaut	AZ	x		
		57 51 79 52	x		
		AZ	x		
		57 51 61 50	x		
06.01	Tür vorn – ausgebaut	AZ		x	x
		57 51 79 52		x	x
		AZ		x	x
		57 51 61 50		x	x
06.01	Tür vorn – eingebaut	57 51 79 01	x		
		57 51 79 02	x		
		57 51 79 03	x		
		AZ	x		
06.01	Tür vorn – eingebaut	57 51 79 01		x	x
		57 51 79 02		x	x
		57 51 79 03		x	x
		AZ		x	x
06.01	Tür vorn, oben	AZ	x		
		57 51 85 02	x		
		AZ	x		
06.01	Tür vorn, oben	AZ		x	x
		57 51 85 02		x	x
		AZ		x	x
06.01	Tür vorn, unten	AZ	x		
		57 51 87 02	x		
		AZ	x		
06.01	Tür vorn, unten	AZ		x	x
		57 51 87 02		x	x
		AZ		x	x
06.05	Tür hinten – ausgebaut	AZ	x	x	
		58 51 79 52	x	x	
		AZ	x	x	
		58 51 61 50	x	x	
		AZ	x	x	
06.05	Tür hinten – eingebaut	58 51 79 01	x	x	
		58 51 79 02	x	x	
		58 51 79 02	x	x	
		AZ	x	x	

Lackstufe	LACKARTEN					
	uni			metallic 2-Schicht		
	ZE	RZ	MP	ZE	RZ	MP
I	70	50	4	80	60	8
II	140	80	6	160	90	10
III	220	80	10	260	90	14
IV	-	-	-	-	-	-
I	70	50	5	80	60	10
II	140	80	7	160	90	12
III	220	80	12	260	90	17
IV	-	-	-	-	-	-
I	100	-	10	120	-	21
II	160	-	15	180	-	26
III	330	-	25	380	-	37
IV	220	-	25	250	-	37
I	100	-	10	120	-	20
II	160	-	14	180	-	25
III	330	-	24	380	-	35
IV	220	-	24	250	-	35
I	80	50	10	90	60	21
II	170	80	15	200	90	26
III	290	80	25	340	90	37
IV	220	80	25	260	90	37
I	80	50	10	90	60	20
II	170	80	14	200	90	25
III	290	80	24	340	90	35
IV	220	80	24	260	90	35
I	70	50	4	80	60	9
II	140	80	6	160	90	11
III	220	80	11	260	90	16
IV	-	-	-	-	-	-
I	70	50	4	80	60	8
II	140	80	6	160	90	10
III	220	80	9	260	90	14
IV	-	-	-	-	-	-
I	70	50	6	80	60	13
II	140	80	9	160	90	16
III	220	80	15	260	90	22
IV	-	-	-	-	-	-
I	70	50	6	80	60	12
II	140	80	9	160	90	15
III	220	80	14	260	90	21
IV	-	-	-	-	-	-
I	70	-	6	80	-	13
II	160	-	9	180	-	16
III	240	-	15	280	-	22
IV	160	-	15	180	-	22
I	80	50	6	90	60	13
II	170	80	9	200	90	16
III	210	80	15	240	90	22
IV	200	80	15	230	90	22

Audi DAT-Lackierungsliste		100/77 Avant · 200	Aufbau			
Leitzahl	Arbeitsgang	Arb.-Pos.-Nr.	2-türig	4-türig	Avant	
noch 06.05	Tür hinten, oben	AZ	x	x	x	
		58 51 85 02	x	x	x	
		AZ	x	x		
07.02	Tür hinten, unten	AZ	x	x	x	
		58 51 87 02	x	x	x	
		AZ	x	x		
07.02	Unterholm (Schweller)	AZ	x			
		51 45 79 02	x			
		AZ	x			
07.02	Unterholm (Schweller)	51 45 61 12	x			
		AZ	x	x	x	
		51 45 79 02	x	x	x	
07.02	Unterholm (Schweller)	AZ	x	x	x	
		51 45 79 02	x	x	x	
		AZ	x	x	x	
07.02	Unterholm (Schweller)	51 45 61 22	x	x	x	
		AZ	x	x	x	
		51 45 79 02	x	x	x	
07.03	Unterholm innen	51 01 61 50	x			
	Unterholm innen	51 01 61 50	x	x		
07.04	Scharniersäule	AZ	x	x	x	
		AZ	x	x	x	
		AZ	x	x	x	
		51 37 61 12	x	x	x	
07.05	Mittelsäule mit Verstärkung	AZ	x	x	x	
		AZ	x	x	x	
		AZ	x	x	x	
		51 41 61 06	x	x	x	
08.01	Seitenteil hinten	53 55 79 11	x			
		53 55 79 12	x			
		53 55 79 13	x			
		53 55 61 15	x			
	Seitenteil hinten, oben	AZ	x			
		53 55 85 02	x			
		AZ	x			
	Seitenteil hinten, unten	AZ	x			
		53 55 87 02	x			
		AZ	x			
	08.02	Seitenteil hinten	53 55 79 31	x		
			53 55 79 32	x		
53 55 79 33			x			
53 55 61 20			x			
AZ			x			

Lackstufe	LACKARTEN								
	uni			metallic 2-Schicht					
	ZE	RZ	MP	ZE	RZ	MP			
I	70	50	2	80	60	4			
II	140	80	3	160	90	5			
III	190	80	5	220	90	8			
IV	-	-	-	-	-	-			
I	70	50	4	80	60	8			
II	140	80	6	160	90	10			
III	190	80	10	220	90	15			
IV	-	-	-	-	-	-			
I	90	50	4*	100	60	8*			
II	140	80	6*	160	90	10*			
III	230	80	10*	270	90	15*			
IV	170	80	10*	200	90	15*			
I	90	50	7	100	60	14			
II	140	80	10	160	90	17			
III	230	80	16	270	90	24			
IV	170	80	16	200	90	24			
I	30	-	2*	30	-	3*			
II	-	-	-	-	-	-			
III	-	-	-	-	-	-			
IV	-	-	-	-	-	-			
I	30	-	2*	30	-	4*			
II	-	-	-	-	-	-			
III	-	-	-	-	-	-			
IV	-	-	-	-	-	-			
I	90	50	2	100	60	3			
II	140	80	2	160	90	4			
III	230	80	4	270	90	6			
IV	170	80	4	200	90	6			
I	90	50	2	100	60	2			
II	140	80	2	160	90	3			
III	230	80	3	270	90	4			
IV	170	80	3	200	90	4			
I	110	50	17	120	60	37			
II	210	80	26	240	90	45			
III	440	80	44	510	90	64			
IV	390	80	44	450	90	64			
I	90	50	6	100	60	12			
II	170	80	8	200	90	14			
III	260	80	14	300	90	21			
IV	-	-	-	-	-	-			
I	90	50	12	100	60	25			
II	170	80	18	200	90	31			
III	260	80	30	300	90	44			
IV	-	-	-	-	-	-			
I	80	50	10	90	60	21			
II	170	80	15	200	90	26			
III	290	80	25	340	90	37			
IV	340	80	25	390	90	37			

Audi DAT-Lackierungsliste		100/7 Avant · 200	Aufbau		
Leitzahl	Arbeitsgang	Arb.-Pos.-Nr.	2-türig	4-türig	Avant
noch 08.02	Seitenteil hinten	53 55 79 31			x
		53 55 79 32			x
		53 55 79 33			x
		53 55 61 22			x
	Seitenteil hinten, oben	AZ		x	x
		53 55 85 12	x	x	x
		AZ	x		x
	Seitenteil hinten, unten	AZ		x	x
		53 55 87 12	x	x	x
		AZ	x		x
08.03	Seitenteil hinten, innen	51 01 61 50	x		
	Radhaus hinten	51 01 61 50	x		
08.04	Seitenteil hinten, innen	51 01 61 50		x	x
	Radhaus hinten	51 01 61 50		x	x
08.05	Abschlußblech hinten	53 05 79 01	x	x	x
		53 05 79 02	x	x	x
		53 05 79 03	x	x	x
		53 05 61 00	x	x	x
08.06	Querträger hinten	51 01 61 50	x	x	x
		51 01 61 50			
08.09	Längsträger hinten	51 01 61 50	x	x	x
08.10	Kofferboden	51 01 61 50	x	x	x
09.01	Deckel hinten – ausgebaut	55 90 79 51	x	x	
		55 90 79 52	x	x	
		55 90 79 53	x	x	
		55 90 61 50	x	x	

Lackstufe	LACKARTEN					
	uni			metallic 2-Schicht		
	ZE	RZ	MP	ZE	RZ	MP
I	80	50	10	90	60	22
II	170	80	15	200	90	27
III	290	80	26	340	90	38
IV	390	80	26	450	90	38
I	70	50	3	80	60	7
II	140	80	5	160	90	8
III	220	80	8	260	90	12
IV	-	-	-	-	-	-
I	70	50	7	80	60	14
II	140	80	10	160	90	17
III	220	80	17	260	90	25
IV	-	-	-	-	-	-
I	30	-	3*	30	-	7*
II	-	-	-	-	-	-
III	-	-	-	-	-	-
IV	-	-	8*	-	-	-
I	30	-	2*	30	-	5*
II	-	-	-	-	-	-
III	-	-	-	-	-	-
IV	-	-	-	-	-	-
I	30	-	2*	30	-	5*
II	-	-	-	-	-	-
III	-	-	-	-	-	-
IV	-	-	-	-	-	-
I	80	50	9	90	60	19
II	170	80	14	200	90	23
III	250	80	23	290	90	33
IV	290	80	23	340	90	33
I	30	-	2*	30	-	3*
II	-	-	-	-	-	-
III	-	-	-	-	-	-
IV	-	-	-	-	-	-
I	30	-	2*	30	-	3*
II	-	-	-	-	-	-
III	-	-	-	-	-	-
IV	-	-	-	-	-	-
I	30	-	4*	30	-	8*
II	-	-	-	-	-	-
III	-	-	-	-	-	-
IV	-	-	-	-	-	-
I	90	-	14	100	-	30
II	190	-	21	220	-	37
III	330	-	36	380	-	53
IV	190	-	36	220	-	53

Audi DAT-Lackierungsliste		100/77 Avant · 200	Aufbau		
Leitzahl	Arbeitsgang	Arb.-Pos.-Nr.	2-türig	4-türig	Avant
noch 09.01	Deckel hinten – eingebaut	55 90 79 01	x	x	
		55 90 79 02	x	x	
		55 90 79 03	x	x	
		AZ	x	x	
09.05	Rückwandklappe – ausgebaut	AZ			x
		55 59 79 52			x
		AZ			x
		55 59 61 50			x
	Rückwandklappe – eingebaut	55 59 79 01			x
		55 59 79 02			x
		55 59 79 03			x
		AZ			x
10.01	Dach	51 03 79 01	x	x	
		51 03 79 02	x	x	
		51 03 79 02	x	x	
		51 03 61 12	x	x	
	Dach	51 03 79 01			x
		51 03 79 02			x
		51 03 79 03			x
		51 03 61 12			x
10.06	Deckel - Stahlschiebedach – ausgebaut	60 40 79 51	x	x	x
		60 40 79 52	x	x	x
		60 40 79 53	x	x	x
		60 40 61 50	x	x	x
18.01	Scheibenrad	44 10 79 01	x	x	x
		44 10 79 02	x	x	x
		44 10 79 03	x	x	x
		44 10 61 50	x	x	x
04.00	Fahrzeug vorn, (Deckel, Abschlußblech vorn, bd. Kotflügel u. Windlauf)	50 02 79 01	x	x	x
		50 02 79 02	x	x	x
		50 02 79 03	x	x	x
		AZ	x	x	x
07.00	Fahrzeugseite (Kotflügel vorn, Tür vorn, Unterholm u. Seitenteil)	51 02 79 01	x		
		51 02 79 02	x		
		51 02 79 03	x		
		AZ	x		
	Fahrzeugseite (Kotflügel vorn, Tür vorn u. hinten, Unterholm u. Seitenteil)	51 02 79 01		x	x
		51 02 79 02		x	x
		51 02 79 03		x	x
		AZ		x	x
08.00	1 Seitenteil mit Abschlußblech	53 55 61 24	x		
	2 Seitenteile mit Abschlußblech	53 55 62 39	x		

Lackstufe	LACKARTEN								
	uni			metallic 2-Schicht					
	ZE	RZ	MP	ZE	RZ	MP			
I	80	50	14	90	60	30			
II	210	80	21	240	90	37			
III	340	80	36	390	90	53			
IV	260	80	36	300	90	53			
I	110	-	14	130	-	29			
II	190	-	21	220	-	36			
III	380	-	35	440	-	51			
IV	250	-	35	290	-	51			
I	110	50	14	120	60	29			
II	210	80	21	240	90	36			
III	340	80	35	390	90	51			
IV	260	80	35	300	90	51			
I	200	50	30	230	60	62			
II	390	80	45	450	90	77			
III	660	80	74	760	90	110			
IV	540	80	74	620	90	110			
I	200	50	25	230	60	52			
II	390	80	37	450	90	64			
III	660	80	62	760	90	91			
IV	540	80	62	620	90	91			
I	70	-	5	80	-	11			
II	130	-	8	150	-	14			
III	190	-	13	220	-	20			
IV	130	-	13	150	-	20			
I	30	10	2*	40	10	2*			
II	50	20	2*	60	20	2*			
III	60	30	2*	70	30	3*			
IV	30	-	2*	30	-	3*			
I	420	50	51	480	60	107			
II	860	80	76	990	90	132			
III	1400	80	127	1610	90	188			
IV	1130	80	127	1300	90	188			
I	420	50	40	480	60	84			
II	860	80	60	990	90	104			
III	1150	80	100	1320	90	148			
IV	930	80	100	1070	90	148			
I	420	50	41	480	60	85			
II	860	80	61	990	90	106			
III	1150	80	102	1320	90	150			
IV	930	80	102	1070	90	150			
I	-	-	-	-	-	-			
II	-	-	-	-	-	-			
III	-	-	-	-	-	-			
IV	540	80	66	620	90	98			
I	-	-	-	-	-	-			
II	-	-	-	-	-	-			
III	-	-	-	-	-	-			
IV	790	80	110	910	90	162			

Audi DAT-Lackierungsliste		100/77 Avant · 200	Aufbau			
Leitzahl	Arbeitsgang	Arb.-Pos.-Nr.	2-türig	4-türig	Avant	
08.00	Fahrzeugheck, (Abschlußblech hinten, bd. Seitenteile und Deckel hinten)	53 02 79 01	x			
		53 02 79 02	x			
		53 02 79 03	x			
		AZ	x			
	1 Seitenteil mit Abschlußblech					
		53 55 61 32		x		
	2 Seitenteile mit Abschlußblech					
		53 55 62 44			x	
	Fahrzeugheck, (Abschlußblech hinten, bd. Seitenteile und Deckel hinten)					
		53 02 79 11		x		
		53 02 79 12		x		
		53 02 79 13		x		
AZ		x				
1 Seitenteil mit Abschlußblech						
	53 55 61 34			x		
2 Seitenteile mit Abschlußblech						
	53 55 62 46			x		
Fahrzeugheck, (Abschlußblech hinten, bd. Seitenteile und Rückwandklappe)						
	53 02 79 11			x		
	53 02 79 12			x		
	53 02 79 13			x		
AZ			x			
12.00	Fahrzeug kpl.	51 01 79 01	x	x		
		51 01 79 02	x	x		
		AZ	x	x		
		51 01 61 00	x	x		
	Fahrzeug kpl.					
		51 01 79 01			x	
		51 01 79 02			x	
		AZ			x	
51 01 61 00			x			

Lackstufe	LACKARTEN								
	uni			metallic 1-Schicht					
	ZE	RZ	MP	ZE	RZ	MP			
I	370	50	58	420	60	122			
II	790	80	87	910	90	151			
III	1490	80	145	1720	90	215			
IV	1200	80	145	1380	90	215			
I	-	-	-	-	-	-			
II	-	-	-	-	-	-			
III	-	-	-	-	-	-			
IV	490	80	47	570	90	70			
I	-	-	-	-	-	-			
II	-	-	-	-	-	-			
III	-	-	-	-	-	-			
IV	790	80	72	910	90	107			
I	320	50	43	370	60	90			
II	720	80	65	830	90	112			
III	1150	80	108	1320	90	159			
IV	930	80	108	1070	90	159			
I	-	-	-	-	-	-			
II	-	-	-	-	-	-			
III	-	-	-	-	-	-			
IV	490	80	48	570	90	71			
I	-	-	-	-	-	-			
II	-	-	-	-	-	-			
III	-	-	-	-	-	-			
IV	790	80	74	910	90	110			
I	320	50	44	370	60	91			
II	720	80	65	830	90	113			
III	1150	80	109	1320	90	161			
IV	930	80	109	1070	90	161			
I	1340	50	167	1540	60	352			
II	2860	80	251	3290	90	436			
III	3510	80	419	4040	90	620			
IV	2860	80	419	3290	90	620			
I	1340	50	163	1540	60	343			
II	2860	80	245	3290	90	424			
III	3510	80	408	4040	90	606			
IV	2860	80	408	3290	90	606			
I									
II									
III									
IV									
I									
II									
III									
IV									

 SERIENMÄSSIGE AUSSTATTUNG 	200		
	5E	5T	
Außenausstattung			
4 Türen	x	x	
Fensterheber in den 4 Türen elektrisch	x	x	
Zentralverriegelung für alle Türen und Gepäckraum	x	x	
Parklichtschaltung	x	x	
Zugösen vorn und hinten	x	x	
Rückfahrleuchten	x2	x2	
Nebelschlußleuchte	x	x	
Scheinwerfer-Reinigungsanlage	x	x	
Halogen-Doppel-Rechteckscheinwerfer	x	x	
Halogen-Nebelscheinwerfer	x	x	
Leichtmetall-Felgen	x	x	
Kunststoff-Stoßfänger und Frontspoiler bis zu den Radausschnitten herumgezogen	x/x	x/x	
Breite Stoßprofileisten seitlich	x	x	
Auspuffblende verchromt	x	x	
Außenspiegel von innen einstellbar	x2	x2	
beheizbare Heckscheibe	x	x	
Windschutzscheibe aus Verbundglas mit grünem Colorstreifen am oberen Rand	x	x	
Tankdeckel abschließbar	x	x	
Innenausstattung			
Türkontaktschalter	x	x	
Armlehnen vorn/hinten	x/x	x/x	
Mittelarmlehne im Fond, ausklappbar	x	x	
Ruhekissen	x2	x2	
Einzelliegesitze vorn	x	x	
Fahrersitz höhenverstellbar	x	x	
Bezüge aus Stoff: Velours	x	x	
Dachverkleidung mit Stoffeinlagen	x	x	
Innenleuchte	x	x	
Leselampen (2 hinten)	x3	x3	
Teppichboden: Velours	x	x	
Beifahrer-Dachhaltegriff	x	x	
Haltegriffe im Fond	x2	x2	
Kleiderhaken	x2	x2	
3-Punkt-Automatik-Sicherheitsgurte vorn	x	x	
2 Dreipunkt-Automatik-Sicherheitsgurte u. 1 Zweipunkt-Beckengurt hinten	x	x	
Rahmenkopfstützen verstellbar vorn und hinten	x2/x2	x2/x2	
Lenk-Zünd-Anlaßschloß mit Anlaßwiederhol Sperre	x	x	
Servolenkung	x	x	
Sicherheitslenksäule	x	x	
4-Speichen-Sicherheits-Lenkrad kunststoffumschäumt	x	x	
Lichthupe	x	x	
Blinkerrückstellung automatisch	x	x	
Scheibenw. 2-stufig mit Intervallschaltung	x	x	
Wasch-Wisch-Automatic	x	x	
Scheibenwaschanlage elektrisch	x	x	
Kraftstoffvorratsanzeige	x	x	
Digital-Zeituhr zwischen den Sonnenblenden	x	x	
Drehzahlmesser	x	x	
Tageskilometerzähler	x	x	

 SERIENMÄSSIGE AUSSTATTUNG	200		
	5E	5T	
Innenausstattung			
Zigarettenanzünder beleuchtet (2 hinten)	x3	x3	
Aschenbecher (vorn beleuchtet)	x3	x3	
Sonnenblenden gepolstert, schwenkbar	x2	x2	
Beifahrer-Sonnenblende mit Make-up-Spiegel	x	x	
Sicherheitsinnenspiegel abblendbar	x	x	
Mittelkonsole	x	x	
Mittelbord mit Ablagefach	x	x	
Ablagekasten abschließbar u. beleuchtet, rechts	x	x	
Ablage auf Fahrer-u. Beifahrerseite, offen	x/x	x/x	
Ablagetaschen ausklappbar an den Vordersitzlehnen	x	x	
Heizungsleistung verstärkt	x	x	
kombiniertes Belüftungs-/Heizungssystem mit 3-stufigem Gebläse	x	x	
Gepäckraum mit Ablagefächern	x2	x2	
Beleuchtung für Gepäckraum	x	x	
Kindersicherung hinten	x	x	
Zwangsentlüftung	x	x	
Verbrauchs- und Schaltanzeige	x	-	
Ladedruckanzeige	-	x	



Audi 200

Auszug aus dem MARKTSPIEGEL für gebrauchte PKW und Kombi der DEUTSCHEN AUTOMOBIL TREUHAND GMBH
– AUSGABE OKTOBER 1982 Preise o. UST

Erstzul.	Typ/Modell	ccm/kW/PS	Ein-kauf	Ver-kauf	Ø km in T.	Sond.-ausst.
Audi 200 5 E/Turbo 136/170 PS						V
82	Lim 4 E	2144/100/136	18050	21100	9	d g ₂ l ₂
	Lim 4 Turbo	2144/125/170	19650	23000	9	d g ₂ l ₂
81	Lim 4 E	2144/100/136	15450	18000	28	d g ₂ l ₂
	Lim 4 Turbo	2144/125/170	16300	19600	28	d g ₂ l ₂
80	Lim 4 E	2144/100/136	13150	15400	49	d g ₂ l ₂
	Lim 4 Turbo	2144/125/170	13800	16600	49	d g ₂ l ₂

d mech./elektr. S-Dach + 2 % / 3 %
g₂ autom. Getriebe + 5 %
l₂ incl. Servolenkung



Audi 200

MOTOR vorn, wassergekühlt
5-Zyl.-Benzin-Einspritzung

1.) 5-Zyl.-Benz. Einspr. Abgas-Turbo

	100 KW (136 PS)	1.) 125 KW (170 PS)
2144	2144	
Verdichtung	9,3:1	7.0:1
Zylinderbohrung/Hub mm	79.5/86.4	79.5/86.4
Leistung kW(PS)	100(136)	125(170)
bei 1 bei 1/min	5700	5300
max. Drehmoment Nm bei 1/min	185/4800	265/3300

ELEKTRISCHE ANLAGE

Betriebsspannung/Batterie V/Ah	12/63	12/63
Drehstrom-Generator A	75	75

FAHRLEISTUNGEN

Höchstgeschwindigkeit km/h	188	202
Automatic km/h	183	195
Beschleunigung 0-80 s	6.8	5.9
0-100 s	10.5	8.6
0-80 s	8.2	6.3
0-100 s	12.5	9.4
Bergsteigfähigkeit %	40	40

KRAFTST.-NORMVERBR.

	Mech./Aut.	
bei 90 km/h)		6.4/ 8.2 S 7.7/ 8.9 S
bei 120 km/h)	l/100 km	8.3/10.5 S 10.3/11.6 S
Stadtverkehr)		13.3/13.2 S 15.4/15.4 S

BREMSEN

Zweikreis-Bremsanlage	x	x
vorn	Sche	Sche
hinten	Sche	Sche
Bremskraftregler	x	x
Bremskraftverstärker	x	x



Audi 200

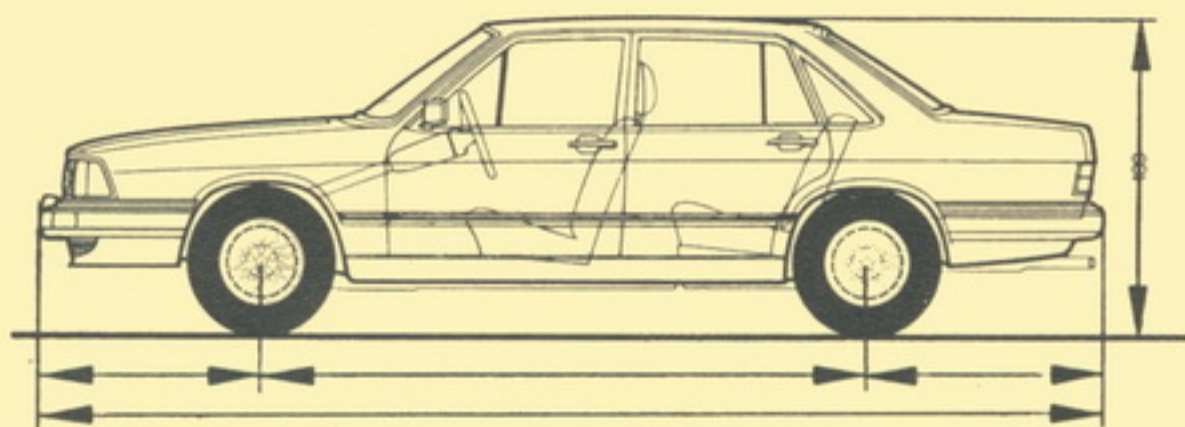

		200 5E	200 5T
AUSSEN-ABMESSUNGEN			
Länge	cm	469.5	
Breite	cm	176.8	
Höhe	cm	139.0	
Spurweite vorn	cm	147.5	
hinten	cm	145.3	
Radstand	cm	267.6	
Wendekreis - Ø	m	11.3	
Überhang vorn	cm	98.3	
hinten	cm	103.6	
ACHSMESSWERTE - VORN			
Vorspur	Grad	+ 5'bis - 10'	
Sturz	Grad	-30' ± 30'	
Nachlauf	Grad	+ 1°10'±40'	
ACHSMESSWERTE - HINTEN			
Vorspur	mm	+10'bis + 25'	
Sturz	Grad	-30' ± 30'	
GEWICHTE			
Leergewicht	kg	1260	
Zuladung	kg	505	
zul. Gesamtgewicht	kg	1765	
Dachlast	kg	75	
zul. Achslast vorn	kg	1040	
hinten	kg	850	
zul. Anhanglast gebr.)	kg	1500	
ungebr.) 12%	kg	668	
BEREIFUNG -)			
STAHLGÜRTEL			
205/60 HR 15			
LUFTDRUCK			
vorn)	bar	1.9	
hinten) volle Zuladung	bar	1.9	



ERSATZTEIL-PREISLISTE



200



VORWORT



Preisunverb. Vermerk	Bei den Ersatzteilpreisen handelt es sich um „unverbindliche Preisempfehlungen“ lt. Preisliste des Herstellers oder Importeurs.																						
Mehrwertsteuer	In den genannten Ersatzteilpreisen ist die Mehrwertsteuer nicht enthalten.																						
Leitzahlensystem	Die einzelnen Ersatzteile sind einem Leitzahlensystem zugeordnet. Diese einmal gewählte Zuordnung bleibt von der Graphik über die Leitzahlenübersicht bis zum entsprechenden Teil in der Ersatzteilliste bei allen Fabrikaten immer gleich.																						
Abkürzungen	<table border="0"> <tr> <td>A = außen</td> <td>LIMA = Lichtmaschine</td> </tr> <tr> <td>BEF = Befestigung</td> <td>M = Mitte</td> </tr> <tr> <td>DTG = Dichtung</td> <td>NW = Nockenwelle</td> </tr> <tr> <td>F = für</td> <td>O = oben</td> </tr> <tr> <td>GET = getönt</td> <td>R = rechts</td> </tr> <tr> <td>H = hinten</td> <td>TW = teilweise</td> </tr> <tr> <td>HB = heizbar</td> <td>U = unten</td> </tr> <tr> <td>I = innen</td> <td>V = vorn</td> </tr> <tr> <td>KPL = komplett</td> <td>VB = Verbundglas</td> </tr> <tr> <td>KW = Kurbelwelle</td> <td>WAPU = Wasserpumpe</td> </tr> <tr> <td>L = links</td> <td>ZYL = Zylinder</td> </tr> </table>	A = außen	LIMA = Lichtmaschine	BEF = Befestigung	M = Mitte	DTG = Dichtung	NW = Nockenwelle	F = für	O = oben	GET = getönt	R = rechts	H = hinten	TW = teilweise	HB = heizbar	U = unten	I = innen	V = vorn	KPL = komplett	VB = Verbundglas	KW = Kurbelwelle	WAPU = Wasserpumpe	L = links	ZYL = Zylinder
A = außen	LIMA = Lichtmaschine																						
BEF = Befestigung	M = Mitte																						
DTG = Dichtung	NW = Nockenwelle																						
F = für	O = oben																						
GET = getönt	R = rechts																						
H = hinten	TW = teilweise																						
HB = heizbar	U = unten																						
I = innen	V = vorn																						
KPL = komplett	VB = Verbundglas																						
KW = Kurbelwelle	WAPU = Wasserpumpe																						
L = links	ZYL = Zylinder																						
Untertypen	<p>Die Untertypenkennzeichnung jeder Typserie befindet sich in der Spalte „Teil-Benennung“ anschließend an den Text.</p> <p>Die verbale Beschreibung erfolgt auf jeder Seite mit gerader Seitenzahl unten in der Spalte „Untertyp“.</p>																						
Ausführungsvarianten	<p>Die weitere Unterscheidung nach Ausführungsvarianten befindet sich in der Spalte „Teil-Benennung“ anschließend an die Untertypenkennzeichnung. Die verbale Beschreibung erfolgt ebenfalls auf jeder Seite mit gerader Seitenzahl unten in der Spalte „Ausführungsvarianten“.</p> <p>In der verbalen Beschreibung sind immer nur die Untertypen und Ausführungsvarianten genannt, die auf den beiden dazugehörigen Seiten benötigt werden.</p>																						
Baugruppenhauptteile	<p>sind Ersatzteile, die aus mehreren Einzelteilen bestehen, aber als kpl. Teil lieferbar sind. Diese Baugruppenhauptteile sind in der Spalte „Teil-Benennung“ linksbündig aufgeführt. Einzelteile, die darin enthalten sind, folgen jeweils um zwei Stellen eingerückt.</p> <p>Enthält ein solches Einzelteil weitere Einzelteile, so sind diese mit einem Stern gekennzeichnet und um eine weitere Stelle eingerückt.</p>																						
Nachdruck-Vermerk	Nachdruck und fotomechanische Wiedergabe, auch auszugsweise, nur mit vorheriger schriftlicher Zustimmung der DAT.																						

Ersatzteil-Preisliste

Bitte zwischen dem weißen Falblatt und der blauen Arbeitszeitliste einstecken.

BEI DEN NACHFOLGEND ANGEgebenEN ERSATZTEILPREISEN
HANDELT ES SICH UM „UNVERBINDLICHE PREISEMPFEHLUNGEN“
LT. PREISLISTE DES HERSTELLERS VOM

01.02.84

IN DEN GENANNTEN ERSATZTEILPREISEN IST DIE MEHRWERT-
STEUER NICHT ENTHALTEN

Leitzahl	Teil-Benennung	Teil-Nummer	DM
1	STOSSFAENGER VORN/HINTEN		
1.1	STOSSFAENGER V.KPL.	437 807 106	294,00
	ABDECKUNG STOSSF.V.	437 807 105	140,00
	VERSTAERKG.STOSSF.V.	437 807 113	97,40
	ABDECKG.STOSSF.V.L.	437 807 565	7,45
	ABDECKG.STOSSF.V.R.	437 807 566	7,45
	KENNZEICHENTRG.V.L.	855 807 363	7,50
	ZIERL.U.L.STOSSF.V	437 807 259	26,00
	ZIERL.O.L.STOSSF.V.	437 807 259 A	26,00
	STOSSFHORN M.DUESE L	437 807 155	35,40
	HALTER I.L.STOSSF.V.	437 807 135	6,65
	KENNZEICHENTRG.V.R.	855 807 363	7,50
	ZIERL.U.R.STOSSF.V.	437 807 260	26,00
	ZIERL.O.R.STOSSF.V.	437 807 260 A	26,00
	STOSSFHORN M.DUESE R	437 807 156	35,40
	HALTER I.R.STOSSF.V.	437 807 135	6,65
	ZIERL.MI.U.STOSSF.V.	437 807 243	30,00
	ZIERL.MI.O.STOSSF.V.	437 807 244	29,00
	KENNZEICHEN V.	KN	8,50
	KENNZEICHEN REFLEKT.	KN	18,50
	KENNZEICHENVERSTKG.V	KN	5,00
1.2	ABDECKUNG STOSSF.H.	437 807 305	140,00
	QUERTRAEGER STOSSF.H	437 807 309	97,40
	ZIERL.MI.O.STOSSF.H.	437 807 444	29,00
	HALT.L.QUERTRAEGER H	437 807 331	11,50
	ZIERL.MI.U.STOSSF.H.	437 807 443	29,00
	ABDECKG.L.STOSSF.H.	437 807 585	7,45
	ZIERL.O.L.STOSSF.H.	437 807 459 A	26,00
	ZIERL.U.L.STOSSF.H.	437 807 459	26,00
	HALT.R.QUERTRAEGER H	437 807 331	11,50
	ABDECKG.R.STOSSF.H.	437 807 586	7,45
	ZIERL.U.R.STOSSF.H.	437 807 460	26,00
	ZIERL.O.R.STOSSF.H.	437 807 460 A	26,00
2	FRONTKLAPPE		
2.1	DECKEL V.	431 823 029 C	452,00
2.2	GASFEDER DECKEL V.	431 823 359	51,00
	SCHARNIER L.DECKEL V	431 823 305	17,60
	SCHARNIER R.DECKEL V	431 823 305	17,60
2.4	SCHLOSSZAPFEN L.	431 823 559	2,10
	SCHLOSSZAPFEN R.	431 823 559	2,10
	DTG.WINDLAUF	431 823 705 A	6,50
	DTG.WASSERKASTEN	431 823 723	11,50
Untertyp		Ausführungsvarianten	
- 5E 02 = 5T	D KLIMAAANLAGE L GETRIEBE AUTOM.		

Leitzahl	Teil-Benennung	Teil-Nummer	DM
2.4	DECKELZUG V.	443 823 531	12,00
3	FRONTZIERGITTER/GRILL		
3.2	KUEHLERGRILL MITTE	437 853 651 A	89,90
	ZIERL.O.KUEHLERGRILL	437 853 711 B	10,85
	ZIERL.U.KUEHLERGRILL	437 853 711 B	10,85
	FIRMENZEICHEN	431 853 605 A	10,15
	LUFTFUEHRUNGSGITTER	437 853 667	9,50
	SCHRIFTZUG V. -5E-	431 853 746 G	4,25
	SCHRIFTZUG V. -5T-	437 853 737 A	3,05
3.3	KUEHLERGRILL L.	437 853 683 A	30,85
	KUEHLERGRILL R.	437 853 684 A	30,85
4	FRONTVERKLEIDUNG/VORDERBAU		
4.0	VORBAU O.STIRNWAND	437 805 023	1440,00
	VORBAU O.STIRNWAND	437 805 023 D	1440,00
	VORBAU O.STIRNWAND	437 805 023 02	1440,00
	VORBAU O.STIRNWAND	437 805 023 02 D	1440,00
4.1	ABSCHLUSSBLECH V.	437 805 571	223,00
	ABSCHLUSSBLECH V.	437 805 571 D	223,00
	STUETZE MI.A-BLECH V	431 805 567 A	11,75
	VERSTKG.A-BLECH V.L.	431 805 869 A	19,25
	STUETZE L.A-BLECH V.	431 805 799 A	14,20
	VERSTKG.A-BLECH V.R.	431 805 870 A	19,25
	STUETZE R.A-BLECH V.	431 805 800 B	14,20
	STUETZE R.A-BLECH V.	431 805 800 B D	14,20
4.2	ABSCHLUSSBLECH V.U.	431 805 581 H	77,10
	ABSCHLUSSBLECH V.U.	431 805 581 H D	77,10
	SPOILER V.	437 805 617	198,50
4.3	QUERTRAEGER V.O.	431 805 595 B	31,10
	QUERTRAEGER V.O.	431 805 595 B D	31,10
	QUERTRAEGER V.U.	431 805 853 G	37,45
4.5	RADHAUS M.LAENGSTR.L	431 809 101 N	370,00
	VERSTAERKG.L.RADH.V.	431 805 303 A	30,00
	*RADLAUFABDECKUNG L.	431 809 193	19,55
	*RADHAUSVORDERTEIL L.	431 809 107	40,65
	*LAENGSTRAEGER L.KPL.	431 803 101 S	177,00
	*LAENGSTRAEGER L.KPL.	431 803 101 P L	177,00
	*LAENGSTRAEGER L.	431 803 109 J	96,60
	*LAENGSTRAEGER L.TW.	431 803 109 J	96,60
	*SCHLISSBLECH V.L.	431 803 157 A	8,55
	*SCHLISSBLECH L.TW.	431 803 157 A	8,55
	*KONSOLE L.	431 803 029 A	20,20
	*QUERTRAEGER V.L.	431 803 883 D	26,45
	*LAENGSTR.ENDSTUECK L	431 803 103	70,20
	*AUFNAHME PRALLD.V.L.	431 805 677	9,75
	VERSTEIFUNGSTEIL V.L	431 809 111	14,85
	SCHMUTZBLECH V.L.	431 821 173	4,15
	RADHAUS M.LAENGSTR.R	431 809 102 AA	370,00
	RADHAUS M.LAENGSTR.R	431 809 102 AA 02	370,00
	VERSTAERKG.R.RADH.V.	431 805 356 A	30,00
	*RADLAUFABDECKUNG R.	431 809 194 A	19,55
	*RADHAUSVORDERTEIL R.	431 809 108 A	40,65
	*LAENGSTRAEGER R.KPL.	431 803 102 M	177,00
	*LAENGSTRAEGER R.KPL.	437 803 102 A 02	177,00
	*LAENGSTRAEGER R.	431 803 110 G	96,60
	*LAENGSTRAEGER R.	431 803 110 G 02	96,60
	*LAENGSTRAEGER R.TW.	431 803 110 G	96,60
	*SCHLISSBLECH V.R.	437 803 156	14,85
	*SCHLISSBLECH R.TW.	437 803 156	14,85
	*KONSOLE R.	431 803 030 B	20,20
	*QUERTRAEGER V.R.	431 803 898 A	26,45
	*LAENGSTR.ENDSTUECK R	431 803 104	70,20
	*AUFNAHME PRALLD.V.R.	431 805 677	9,75
	*KUEHLERSTUETZE	431 809 139	3,60
	VERSTEIFUNGSTEIL V.R	431 809 112	14,85
	SCHMUTZBLECH V.R.	431 821 174	4,15
4.6	LAENGSTRAEGER L.KPL.	431 803 101 S	177,00
	LAENGSTRAEGER L.KPL.	431 803 101 P L	177,00
	LAENGSTRAEGER L.	431 803 109 J	96,60

Leitzahl	Teil-Benennung	Teil-Nummer	DM
4.6	LAENGSTRAEGER L.TW.	431 803 109 J	96,60
	SCHLISSBLECH V.L.	431 803 157 A	8,55
	SCHLISSBLECH L.TW.	431 803 157 A	8,55
	KONSOLE L.	431 803 029 A	20,20
	QUERTRAEGER V.L.	431 803 883 D	26,45
	LAENGSTRAEGER R.KPL.	431 803 102 M	177,00
	LAENGSTRAEGER R.KPL.	02 437 803 102 A	177,00
	LAENGSTRAEGER R.	431 803 110 G	96,60
	LAENGSTRAEGER R.	02 431 803 110 G	96,60
	LAENGSTRAEGER R.TW.	431 803 110 G	96,60
	SCHLISSBLECH V.R.	437 803 156	14,85
	SCHLISSBLECH R.TW.	437 803 156	14,85
	KONSOLE R.	431 803 030 B	20,20
	QUERTRAEGER V.R.	431 803 898 A	26,45
4.7	WINDLAUF V.	431 805 097	54,30
	WINDLAUF V.TW.	431 805 097	54,30
	SCHALTAFEL-TRAEGER	431 805 305	93,30
	SCHALTAFEL-TRAEGER	D 431 805 305	93,30
	KONSOLE LENKSAEULE	431 805 373	41,20
4.8	WASSERKASTEN	437 805 261	255,00
	WASSERKASTEN	D 437 805 261	255,00
	VERSTKG.WASSERKASTEN	431 805 255 A	23,45
4.9	SCHALTAFEL	437 857 041 A	437,00
	SCHALTAFEL	D 437 857 041 A	437,00
	INSTRUMENTENGEHAUESE	437 919 053 B	126,75
	HALT.INSTRUMENTENGH	433 857 075	8,90
	ABDECKG.INSTRUMENTE	437 857 043	122,50
	ABDECKG.LAUTSPRECHER	437 857 043	122,50
	ABDECKG.LAUTSPRECHER	437 857 043	122,50
	HANDSCHUHKASTEN	433 857 035 C	65,00
	SCHLOSS HANDSCHUHK.	171 857 131 A	6,05
	SCHLISSZYLINDER	811 857 113	9,65
	BLLENDE HEIZUNGSREGUL	431 819 359 B	20,95
	ABLAGE L.	D 431 863 075 J	42,60
	ABLAGE L.	DL 431 863 075 J	42,60
	ABLAGE L.	L 431 863 075 F	42,60
	ABLAGE L.	431 863 075 H	42,60
	HEIZUNGSBLLENDE L.	433 819 357	27,30
	ABLAGEKASTEN L.	433 863 475	10,95
	ZIERL.O.L.A-BRETT	431 819 475 A	6,90
	ZIERL.U.L.A-BRETT	431 819 477 A	6,90
	ABLAGE R.	D 431 863 076 C	60,60
	ABLAGE R.	431 863 076	42,60
HEIZUNGSBLLENDE R.	433 819 358 B	102,50	
ZIERL.O.R.A-BRETT	431 819 476 A	11,15	
ZIERL.U.R.A-BRETT	431 819 478 A	11,15	
5	KOTFLUEGEL/SEITENWAND VORN		
5.1	KOTFLUEGEL V.L.	437 821 021	203,00
	ZIERL.KOTFLUEGEL V.L	437 853 973	15,05
	BEF.TEILE KOTFL.V.L.	431 898 051	4,90
	KOTFLUEGEL V.R.	431 821 022	203,00
	ZIERL.KOTFLUEGEL V.R	437 853 974	15,05
	BEF.TEILE KOTFL.V.R.	431 898 051	4,90
Untertyp	Ausführungsvarianten		
- 5E 02 - 5T	C VERGLAS.GR.GET. D KLIMAAANLAGE F SPIEGEL HEIZBAR J DREHF. TUER V. L GETRIEBE AUTOM.		
Unverbindliche Preisempfehlung des Herstellers oder Importeurs			1 A 40

Leitzahl	Teil-Benennung	Teil-Nummer	DM
6	TUEREN		
6.1	TUER V.L.	433 831 051 B	326,00
	TUERSCHARNIER O.L.	433 831 401 A	15,85
	TUERSCHARNIER U.L.	433 831 401 A	15,85
	TUER V.R.	433 831 052 B	326,00
	TUERSCHARNIER O.R.	433 831 401 A	15,85
	TUERSCHARNIER U.R.	433 831 401 A	15,85
6.2	SCHACHTABDTG.V.A.L.	433 837 477	4,30
	TUERGRIF V.L.	433 837 205 F	29,70
	ZIERL.TUER V.L.	437 853 953	38,50
	ZIERL.O.TUER V.L.	437 853 321	11,15
	ZIERL.H.TUER V.L.	437 853 323	5,30
	SCHACHTLEISTE V.A.L.	437 853 333	13,55
	SCHACHTLEISTE V.A.L.	J 437 853 333 A	13,55
	AUSSENSPIEGEL L.	433 857 429 J	80,10
	AUSSENSPIEGEL L.HB.	F 433 857 429 D	135,50
	SCHACHTABDTG.V.A.R.	433 837 477	4,30
	TUERGRIF V.R.	433 837 206 D	29,70
	ZIERL.TUER V.R.	437 853 954	38,50
	ZIERL.O.TUER V.R.	437 853 322	11,15
	ZIERL.H.TUER V.R.	435 853 323	5,30
	SCHACHTLEISTE V.A.R.	437 853 334	13,55
	SCHACHTLEISTE V.A.R.	J 437 853 334 A	13,55
	AUSSENSPIEGEL R.	433 857 430 K	88,70
AUSSENSPIEGEL R.HB.	F 433 857 430 D	135,50	
6.3	HALTEGRIF TUER V.L.	433 867 171 B	6,90
	INNENBETAETIGUNG L.	811 837 019 A	12,00
	MITTELTEIL TUERVERKL	437 867 001	41,30
	TUERVERKLEIDUNG V.L.	433 867 013 B	83,70
	TUERTASCHE V.L.	433 867 131 A	53,70
	FENSTERHEBER V.L.	433 837 397 C	230,00
	MOTOR FENSTERHEBER L	431 959 801 B	120,00
	HEBESCHIENE V.L.	433 837 571 B	6,60
	FUEHRUNGSSCHIENE L.	433 837 411	16,20
	TUERSCHEIBE L.BR.GET	433 845 201 F	62,00
	TUERSCHEIBE L.GR.GET	C 433 845 201 A	80,90
	FENSTERFUEHRUNG L.	433 837 439 B	25,60
	TUERSCHLOSS V.L.	433 837 015 A	28,50
	DREIECKSCHEIBE L.BR.	433 845 115 F	20,35
	DREIECKSCHEIBE L.GR.	C 433 845 115 A	35,30
	DTG.DREIECKSCHEIBE L	433 845 117 A	13,55
	DTG.DREHFENSTER L.	J 433 845 261	42,55
	DREHFENSTER L.BR.GET	433 837 605 F	91,30
	DREHFENSTER L.GR.GET	C 433 837 605 A	95,70
	RAHMEN DREHFENSTER L	433 837 607	40,55
	VERKL.FENSTERRAHMEN	433 867 695	8,75
	VERKL.FENSTERRAHMEN	J 433 867 695 A	17,60
	STEUERVENTIL TUER V.	813 862 153 A	20,70
	SCHACHTLEISTE V.I.L.	433 853 331 B	4,15
	SCHACHTLEISTE V.I.L.	J 433 853 331 C	2,85
	SCHACHTABDTG.V.I.L.	431 837 479 B	7,00
	TUERFESTSTELLER L.	443 839 249	9,25
	TUERDICHTUNG V.L.	433 831 711 C	32,55
	HALTEGRIF TUER V.R.	433 867 172 B	6,90
	INNENBETAETIGUNG R.	811 837 020 A	12,00
	MITTELTEIL TUERVERKL	437 867 002	41,30
	TUERVERKLEIDUNG V.R.	433 867 014 B	83,70
	TUERTASCHE V.R.	433 867 132 A	53,70
	FENSTERHEBER V.R.	433 837 398 C	230,00
	MOTOR FENSTERHEBER R	431 959 801 B	120,00
	HEBESCHIENE V.R.	433 837 571 B	6,60
	FUEHRUNGSSCHIENE R.	433 837 412	16,20
	TUERSCHEIBE R.BR.GET	433 845 202 F	62,00
	TUERSCHEIBE R.GR.GET	C 433 845 202 A	80,90
	FENSTERFUEHRUNG R.	433 837 440 B	25,60
	TUERSCHLOSS V.R.	433 837 016 A	28,50
	DREIECKSCHEIBE R.BR.	433 845 116 F	20,35
	DREIECKSCHEIBE R.GR.	C 433 845 116 A	35,30
DTG.DREIECKSCHEIBE R	433 845 118 A	13,55	
DTG.DREHFENSTER R.	J 433 845 262	42,55	
DREHFENSTER R.BR.GET	433 837 606 F	91,30	
DREHFENSTER R.GR.GET	C 433 837 606 A	95,70	
RAHMEN DREHFENSTER R	433 837 608	40,55	
VERKL.FENSTERRAHMEN	433 867 696	8,75	
VERKL.FENSTERRAHMEN	J 433 867 696 A	17,60	
Unverbindliche Preisempfehlung des Herstellers oder Importeurs			1 A 40

Leitzahl	Teil-Benennung	Teil-Nummer	DM
6.3	STEUERVENTIL TUER V.	813 862 161 A	12,50
	SCHACHTLEISTE V.I.R.	433 853 332 B	4,15
	SCHACHTLEISTE V.I.R.	433 853 331 C	2,85
	SCHACHTABDTG.V.I.R.	431 837 479 B	7,00
	TUERFESTSTELLER R.	443 839 249	9,25
	TUERDICHTUNG V.R.	433 831 712 C	32,55
6.5	TUER H.L.	433 833 051 D	326,00
	TUERSCHARNIER H.O.L.	433 833 401 A	15,85
	TUERSCHARNIER H.U.L.	433 833 401 A	15,85
	TUER H.R.	433 833 052 D	326,00
	TUERSCHARNIER H.O.R.	433 833 401 A	15,85
	TUERSCHARNIER H.U.R.	433 833 401 A	15,85
6.6	SCHACHTABDTG.H.A.L.	431 837 479 B	7,00
	SCHACHTLEISTE H.L.	437 853 767	13,55
	TUERGRIF H.L.	433 839 205 A	21,30
	ZIERL.O.TUER H.L.	437 853 761	10,70
	ZIERL.H.TUER H.L.	437 853 789	9,75
	ZIERL.TUER H.L.	437 853 963	29,15
	ZIERL.V.TUER H.L.	437 853 789	9,75
	SCHACHTABDTG.H.A.R.	435 839 477	4,30
	SCHACHTLEISTE H.R.	437 853 768	13,55
	TUERGRIF H.R.	433 839 206 A	21,30
	ZIERL.O.TUER H.R.	437 853 762	10,70
	ZIERL.H.TUER H.R.	437 853 790	9,75
	ZIERL.TUER H.R.	437 853 964	29,15
	ZIERL.V.TUER H.R.	437 853 790	9,75
6.7	INNENBETAETIGUNG L.	811 837 019 A	12,00
	MITTELTEIL TUERVERKL	437 867 215	41,30
	TUERVERKLEIDUNG H.L.	437 867 303	83,70
	FENSTERHEBER H.L.	433 839 397 B	230,00
	MOTOR FENSTERHEB.H.L	431 959 802 C	120,00
	HEBESCHIENE H.L.	433 837 571 B	6,60
	TUERSCHEIBE H.L.BR.	435 845 205 F	62,00
	TUERSCHEIBE H.L.GR.	435 845 205 A	80,90
	FENSTERFUEHRUNG H.L.	433 839 439 B	25,60
	FUEHRUNGSSCHIENE H.L.	435 839 411	16,20
	TUERSCHLOSS H.L.	433 839 015 C	28,50
	DREIECKSCHEIBE L.BR.	435 845 215 F	27,30
	DREIECKSCHEIBE L.GR.	435 845 215 A	37,25
	DTG.DREIECKSCHEIBE L	435 845 217	10,35
	VERKL.FENSTERRAHMEN	433 867 697	8,55
	STEUERVENTIL H.L.	813 862 161 A	12,50
	SCHACHTZIERL.H.I.L.	433 853 765 A	3,75
	SCHACHTABDTG.H.I.L.	431 837 479 B	7,00
	TUERFESTSTELLER H.L.	433 837 249	7,70
	TUERDICHTUNG H.L.	433 833 711 B	36,85
	INNENBETAETIGUNG R.	811 837 020 A	12,00
	MITTELTEIL TUERVERKL	437 867 216	41,30
	TUERVERKLEIDUNG H.R.	437 867 304	83,70
	FENSTERHEBER H.R.	433 839 398 B	230,00
	MOTOR FENSTERHEB.H.R	431 959 801 C	120,00
	HEBESCHIENE H.R.	433 837 571 B	6,60
	TUERSCHEIBE H.R.GR.	435 845 206 F	62,00
	TUERSCHEIBE H.R.BR.	435 845 206 A	80,90
	FENSTERFUEHRUNG H.R.	433 839 439 B	25,60
	FUEHRUNGSSCHIENE H.R.	435 839 412	16,20
TUERSCHLOSS H.R.	433 839 016 C	28,50	
DREIECKSCHEIBE R.BR.	435 845 216 F	27,30	

Untertyp

Ausführungsvarianten

= 5E

B VINYLBEZ.DACH
C VERGLAS.GR.GET.
J DREHF. TUER V.

Leitzahl	Teil-Benennung	Teil-Nummer	DM
6.7	DREIECKSCHEIBE R.GR.	C 435 845 216 A	37,25
	DTG.DREIECKSCHEIBE R	435 845 218	10,35
	VERKL.FENSTERRAHMEN	433 867 698	8,55
	STEUERVENTIL H.R.	813 862 161 A	12,50
	SCHACHTZIERL.H.I.R.	433 853 766 A	3,75
	SCHACHTABDTG.H.I.R.	431 837 479 B	7,00
	TUERFESTSTELLER H.R.	433 837 249	7,70
	TUERDICHTUNG H.R.	433 833 712 B	36,85
7	EINSTIEGSCHWELLER/TUERSAEULEN		
7.1	KANTENSCHUTZ V.L.	431 831 721	53,10
	KANTENSCHUTZ H.L.	431 831 721	53,10
	KANTENSCHUTZ V.R.	431 831 721	53,10
	KANTENSCHUTZ H.R.	431 831 721	53,10
7.2	SCHWELLER A.L.	431 803 761	87,10
	SCHWELLER A.L.TW.	431 803 761	87,10
	ZIERL.SCHWELLER L.	431 853 555 A	16,00
	EINSTIEGBLENDE V.L.	433 853 491 C	7,20
	EINSTIEGBLENDE H.L.	433 853 755 C	5,50
	EINSTIEGLEISTE V.I.L	435 857 905 E	12,25
	EINSTIEGLEISTE H.I.L	435 857 907 E	6,90
	SCHWELLER A.R.	433 803 762	87,10
	SCHWELLER A.R.TW.	433 803 762	87,10
	ZIERL.SCHWELLER R.	431 853 556 A	16,00
	EINSTIEGBLENDE V.R.	433 853 491 C	7,20
EINSTIEGBLENDE H.R.	433 853 756 C	5,50	
EINSTIEGLEISTE V.I.R	435 857 906 E	12,25	
EINSTIEGLEISTE H.I.R	435 857 908 E	6,90	
7.3	SCHWELLER I.L.	433 803 751 A	42,35
	SCHWELLER I.L.TW.	433 803 751 A	42,35
	SCHWELLER I.R.	433 803 751 A	42,35
	SCHWELLER I.R.TW.	433 803 752 A	42,35
7.4	SCHARNIERSAEULE L.	431 809 185 C	87,80
	SCHARNIERSAEULE O.L.	431 809 205 A	29,70
	SCHARNIERSAEULE U.L.	431 809 245 A	29,00
	A-SAEULE I.O.L.	431 809 207 A	18,05
	SCHARNIERSAEULE R.	431 809 186 C	87,80
	SCHARNIERSAEULE O.R.	431 809 206 A	29,70
	SCHARNIERSAEULE U.R.	431 809 246 A	29,00
A-SAEULE I.O.R.	431 809 208 A	18,05	
7.5	MITTELSAEULE A.L.	433 809 221 A	95,40
	MITTELSAEULE I.L.	433 809 223	18,55
	MITTELSAEULE A.R.	433 809 222 A	95,40
	MITTELSAEULE I.R.	433 809 224	18,55
8	SEITENW. ABSCHL.BL. BODENGR.HI.		
8.2	SEITENWAND L.	437 809 605	212,50
	SEITENWAND L.	B 437 809 605	212,50
	SEITENWD.L.TW. -	437 809 605	212,50
	BLLENDE SEITENWAND L	431 853 217 C	12,35
	ZIERL.SEITENWAND L.	437 853 983	9,50
	SEITENWAND R.	437 809 606	212,50
	SEITENWAND R.	B 437 809 606	212,50
	SEITENWD.R.TW. -	437 809 606	212,50
	BLLENDE SEITENWAND R.	431 853 218 C	12,35
	ZIERL.SEITENWAND R.	437 853 984	9,50
	TANKKLAPPE	431 809 905 A	16,70
8.4	SEITENTEIL I.L.	433 809 045 B	219,00
	SEITENTEIL I.L.TW.	433 809 045 B	219,00
	*RADHAUSSCHALE H.L.	431 809 411	66,70
	*STEGBLECH H.L.	431 809 715	19,70
	*SCHLISSBLECH RADH.L	433 809 421	23,45
	*C-SAEULE L.	433 809 243 B	67,70
	RADHAUS H.L.	431 809 851	168,50
	VERSTAERKG.RADHAUS L	433 809 431	24,15
	SEITENTEIL I.R.	433 809 046 D	219,00
	SEITENTEIL I.R.TW.	433 809 046 D	219,00
	*RADHAUSSCHALE H.R.	431 809 412	66,70
	*STEGBLECH H.R.	431 809 716	19,70
	*SCHLISSBLECH RADH.R	433 809 422	23,45
	*C-SAEULE R.	433 809 244 B	67,70

Leitzahl	Teil-Benennung	Teil-Nummer	DM
8.4	RADHAUS H.R. VERSTAERKG.RADHAUS R	431 809 852 B 433 809 432	168,50 24,15
8.5	ABSCHLUSSBLECH H. BLENDE A-BLECH H. KENNZEICHEN H. KENNZEICHEN REFLEKT KENNZEICHENVERSTKG.H	431 813 301 437 853 489 KN KN KN	183,00 23,40 8,50 18,00 5,00
8.6	TRAEGER DIAG.-STREBE	437 803 451	70,70
8.8	RUECKWAND	431 813 111 A	183,50
8.9	LAENGSTRAEGER H.L. ENDSTUECK LAENGSTR.L AUFNAHME L.H.ACHSE VORDERT.LAENGSTR.H.L STEGTEIL LAENGSTR.L. LAENGSTRAEGER H.R. ENDSTUECK LAENGSTR.R VORDERT.LAENGSTR.H.R AUFNAHME R.H.ACHSE STEGTEIL LAENGSTR.R.	431 803 401 C 431 803 407 A 431 803 865 A 431 803 405 A 431 803 685 437 803 402 A 431 803 408 A 431 803 406 A 437 803 866 431 803 686	110,50 15,15 14,40 80,10 10,85 110,50 15,15 80,10 14,40 10,85
8.10	BODEN H. BODEN H.TW. KOFFERB.ZW.STUECK RESERVERADMULDE ECKVERSTEIFUNG H.L. ECKVERSTEIFUNG H.R.	431 803 093 431 803 093 431 803 907 A 431 803 262 B 431 809 649 431 809 650	216,00 216,00 16,10 107,50 18,05 18,05
9	HECKDECKEL/RUECKWANDTUER		
9.1	DECKEL H.	431 827 023 B	287,00
9.2	SCHARNIER L.DECKEL H SCHARNIER R.DECKEL H	431 827 299 431 827 300	21,30 21,30
9.3	DTG.DECKEL H. SCHLIESSPLATTE SCHLOSS DECKEL H. SCHLIESSZYLINDER GRIFF F.SCHLIESSZYL. STEUERVENTIL DECKEL SCHRIFTZUG -AUDI- SCHRIFTZUG -200- SCHRIFTZUG -5E- SCHRIFTZUG -5T-	431 827 705 B 321 827 511 A 431 827 505 437 862 055 431 862 565 A 813 862 161 A 437 853 687 437 853 744 437 853 746 A 437 853 737 B	28,35 2,65 8,65 18,65 20,80 12,50 6,60 4,25 4,25 3,05
10	DACH		
10.1	DACH DACH M.SD.AUSSCHNITT DACH TW. *LUFTLEITBLECH L. *LUFTLEITBLECH R.	431 817 021 AA 431 817 017 D 431 817 021 AA 431 817 113 431 817 114	537,00 676,00 537,00 28,10 28,10
10.2	VINYLBEZUG VINYLBEZUG VINYLBEZUG SD-DECKEL	433 817 059 433 817 059 433 817 065	226,00 226,00 41,20
	Untertyp	Ausführungsvarianten	
	- 5E 02 = 5T	A SCHIEBED.ELEKTR. B VINYLBEZ.DACH L GETRIEBE AUTOM.	

Leitzahl	Teil-Benennung	Teil-Nummer	DM
10.3	DACHQUERTRAEGER V. DACHVERSTEIFUNG V. DACHVERSTEIFUNG V. DACHVERSTEIFUNG MI.	431 817 989 A 431 817 119 431 817 119 A 431 817 119	44,25 12,00 14,30 12,00
10.4	DACHRAHMEN V.A.L. DACHRAHMEN O.L. DACHRAHMEN I.L. DACHRAHMEN H.A.L. ZIERL.REGENRINNE L. BLENDE ENTLUEFTUNG L DACHRAHMEN V.A.R. DACHRAHMEN O.R. DACHRAHMEN I.R. DACHRAHMEN H.A.R. ZIERL.REGENRINNE R. BLENDE ENTLUEFTUNG R	431 817 963 433 817 361 A 433 817 967 433 817 969 437 853 705 431 853 215 431 817 963 433 817 362 A 433 817 968 A 433 817 970 431 853 706 431 853 216	35,00 29,70 27,60 27,60 33,05 17,55 35,00 29,70 27,60 27,60 25,70 17,55
10.5	DACHQUERTRAEGER H. DACHVERSTEIFUNG H.	431 817 983 A 431 817 119	35,05 12,00
10.6	SCHIEBEDACHDECKEL SCHIEBEDACHDECKEL VERKLEIDG.SD-DECKEL DTG.SD-DECKEL WINDABWEISER	431 877 071 B 431 877 071 B 437 877 505 431 877 297 D 431 877 651	160,00 160,00 27,80 24,25 37,25
11	INNENAUSSTATTUNGEN		
11.1	DACHVERKLEIDUNG DACHVERKLEIDUNG VERKLEIDG.C-SAEULE L VERKLEIDG.C-SAEULE R	437 867 505 437 867 505 A 433 867 473 433 867 473	377,00 144,00 2,20 2,20
11.2	SONNENBLENDE L. SONNENBLENDE L. HALTEGRIFF H.L. SONNENBLENDE R. SONNENBLENDE R. HALTEGRIFF H.R. INNENSPIEGEL HALTEGRIFF V.	437 857 551 431 857 551 D 321 857 607 B 437 857 552 431 857 552 G 321 857 607 B 431 857 511 B 321 857 607 A	27,15 27,15 4,30 31,10 31,10 4,30 36,30 4,30
11.3	VERKLEIDG.A-SAEULE L RADHAUSVERKLEIDUNG L TUERVERKLEIDUNG V.L. MITTELTEIL TUERVERKL HALTEGRIFF TUER V.L. VERKL.MITTELSAEULE L TUERVERKLEIDUNG H.L. MITTELTEIL TUERVERKL VERKLEIDG.SEITENF.L. VERKLDG.L.KOFFERRAUM VERKLEIDG.A-SAEULE R RADHAUSVERKLEIDUNG R TUERVERKLEIDUNG V.R. MITTELTEIL TUERVERKL HALTEGRIFF TUER V.R. VERKL.MITTELSAEULE R TUERVERKLEIDUNG H.R. MITTELTEIL TUERVERKL VERKLEIDG.SEITENF.R. VERKLDG.R.KOFFERRAUM	433 867 231 D 433 863 023 C 433 867 013 B 437 867 001 433 867 171 B 433 867 239 D 437 867 303 437 867 215 433 867 843 433 863 881 C 433 867 232 D 433 863 024 C 433 867 014 B 437 867 002 433 867 172 B 433 867 240 D 437 867 304 437 867 216 433 867 844 433 863 882 C	33,70 26,55 83,70 41,30 6,90 15,60 83,70 41,30 11,20 70,00 33,70 26,55 83,70 41,30 6,90 15,60 83,70 41,30 11,20 70,00
11.4	MITTELKONSOLE V. MITTELKONSOLE H.	437 863 241 437 863 244	148,00 230,00
11.5	BODENBELAG V. BODENBELAG V. BODENBELAG H. VERKLEIDG.HUTABLAGE KOFFERRAUMBELAG	433 863 101 AC 433 863 101 T 433 863 383 P 433 863 411 E 431 863 463 A	368,00 322,00 167,00 91,40 51,20
11.6	SICHERHEITSGURT V.L. SICHERHEITSGURT H.L. SICHERHEITSGURT V.R. SICHERHEITSGURT H.R. HUEFTGURT H.	433 857 705 H 433 857 695 B 433 857 706 H 433 857 695 B 431 857 687 A	53,00 54,30 53,00 54,30 25,50

Leitzahl	Teil-Benennung	Teil-Nummer	DM
16.2	RADNABE V.R.	447 407 615	116,00
	KEGELROLLENLAGER V.R.	431 407 625	66,10
16.3	RADLAGERGEHAEUSE L.	437 412 025 F	443,00
	RADLAGERGEHAEUSE R.	437 412 026 F	443,00
16.4	STOSSDAEMPFER V.L.	437 412 031	113,00
	SCHUTZHUELLE L.	431 412 175 D	9,05
	STOSSDAEMPFER V.R.	437 412 031	113,00
	SCHUTZHUELLE R.	431 412 175 D	9,05
16.5	SCHRAUBENFEDER V.L.	431 411 105 P	91,40
	SCHRAUBENFEDER V.L.	02 431 411 105 Q	105,00
	ABDECKRING V.L.	431 411 109 H	4,20
	FEDERTELLER O.L.	431 412 321 D	18,40
	FEDERBEINLAGER V.L.	431 412 377 D	15,85
	SCHRAUBENFEDER V.R.	431 411 105 P	91,40
	SCHRAUBENFEDER V.R.	02 431 411 105 Q	105,00
	ABDECKRING V.R.	431 411 109 H	4,20
	FEDERTELLER O.R.	431 412 321 D	18,40
	FEDERBEINLAGER V.R.	431 412 377 D	15,85
16.6	QUERLENKER L.	437 407 151	175,00
	QUERLENKER R.	437 407 152	175,00
16.9	STABILISATOR	431 411 309 D	125,50
	BEF.TEILE L.STABI.	KN	7,05
	BEF.TEILE R.STABI.	KN	7,05
16.10	GELENKWELLE L.	431 407 276 F	492,00
	GELENKWELLE L.	L 431 407 276 G	492,00
	GELENKWELLE L.	02 437 407 271 D	556,00
	GELENKWELLE L.	02 L 437 407 271 E	597,00
	AUSSENGELENK L.	431 407 311 A	243,00
	AUSSENGELENK L.	L 431 407 311 A	243,00
	AUSSENGELENK L.	02 431 498 099 B	311,00
	AUSSENGELENK L.	02 L 431 407 311 A	243,00
	SCHUTZHUELLE A.L.	431 407 285 B	12,60
	SCHUTZHUELLE A.L.	L 431 407 285 B	12,60
	SCHUTZHUELLE A.L.	02 431 407 285 C	13,65
	SCHUTZHUELLE A.L.	02 L 431 407 285 C	13,65
	GLEICHLAUFGELENK I.L	431 407 299	230,00
	GLEICHLAUFGELENK I.L	L 431 407 299	230,00
	*SCHUTZHUELLE I.L.	431 407 283 A	9,20
	*SCHUTZHUELLE I.L.	L 431 407 283 A	9,20
	GELENKWELLE R.	431 407 276 F	492,00
	GELENKWELLE R.	L 431 407 272 L	492,00
	GELENKWELLE R.	02 437 407 271 D	556,00
	GELENKWELLE R.	02 L 437 407 272 A	597,00
	AUSSENGELENK R.	431 407 311 A	243,00
	AUSSENGELENK R.	L 431 407 311 A	243,00
	AUSSENGELENK R.	02 431 498 099 B	311,00
	AUSSENGELENK R.	02 L 431 498 099 B	311,00
	SCHUTZHUELLE A.R.	431 407 285 B	12,60
	SCHUTZHUELLE A.R.	L 431 407 285 B	12,60
	SCHUTZHUELLE A.R.	02 431 407 285 C	13,65
	SCHUTZHUELLE A.R.	02 L 431 407 285 C	13,65
	GLEICHLAUFGELENK A.R	431 407 299	230,00
	GLEICHLAUFGELENK A.R	L 431 407 300	230,00
	*SCHUTZHUELLE I.R.	431 407 283 A	9,20
	*SCHUTZHUELLE I.R.	L 431 407 283 A	9,20

Untertyp

Ausführungsvarianten

- 5E
02 - 5T

L GETRIEBE AUTOM.

Leitzahl	Teil-Benennung	Teil-Nummer	DM	
16.10	ABSCHIRMBLECH V.R.	431 407 721	9,30	
17	HINTERACHSE/HINTERRADANTRIEB			
17.1	HINTERACHSKOERPER	437 500 051 B	378,00	
17.3	RADNABE H.L.	437 501 653	139,50	
	RADNABE H.R.	437 501 653	139,50	
17.4	ACHSZAPFEN H.L.	437 501 117	84,20	
	RADLAGER A.L.	211 405 645 D	23,30	
	RADLAGER I.L.	311 405 625 E	23,15	
	DICHTRING H.L.	321 501 641	4,05	
	ACHSZAPFEN H.R.	437 501 117	84,20	
	RADLAGER A.R.	211 405 645 D	23,30	
	RADLAGER I.R.	311 405 625 E	23,15	
17.7	DICHTRING H.R.	321 501 641	4,05	
	DIAGONALSTREBE	431 505 173 B	44,45	
17.9	STOSSDAEMPFER H.L.	437 513 031 A	94,00	
	SCHUTZHUELLE H.L.	431 512 137 B	1,50	
	ANSCHLAGPUFFER H.L.	431 512 131 A	5,40	
	ABDECKKAPPE H.L.	431 809 879	1,05	
	STOSSDAEMPFER H.R.	437 513 031 A	94,00	
	SCHUTZHUELLE H.R.	431 512 137 B	1,50	
	ANSCHLAGPUFFER H.R.	431 512 131 A	5,40	
	ABDECKKAPPE H.R.	431 809 879	1,05	
	17.10	SCHRAUBENFEDER H.L.	431 511 115 L	91,50
DAEMPFUNGSRING H.L.		431 511 297	3,10	
SCHRAUBENFEDER H.R.		431 511 115 L	91,50	
DAEMPFUNGSRING H.R.		431 511 297	3,10	
18	RAEDER/BREMSANLAGE			
18.1	SCHEIBENRAD	437 601 025 C	290,00	
	RADKAPPE	841 601 165	2,00	
18.3	BREMSSSCHEIBE V.L.	437 615 301 A	156,00	
	BREMSSATTELGEH.V.L.	431 615 123 A	174,05	
	BREMSTRAEGER V.L.	437 615 125	90,20	
	BREMSLEITUNG V.L.	431 611 723 A	6,10	
	BREMSSCHLAUCH V.L.	433 611 707	27,35	
	DECKBLECH V.L.	437 615 311	12,15	
	BREMSSSCHEIBE V.R.	437 615 301 A	156,00	
	BREMSSATTELGEH.V.R.	431 615 124 A	174,05	
	BREMSTRAEGER V.R.	437 615 126	90,20	
	BREMSLEITUNG V.R.	431 611 724 C	10,05	
	BREMSSCHLAUCH V.R.	433 611 707	27,35	
	DECKBLECH V.R.	437 615 312	12,15	
	SATZ BREMSKLOETZE V.	437 698 151	102,00	
	18.5	BREMSSSCHEIBE H.L.	437 615 601	65,50
		BREMSSATTELGEH.H.L.	437 615 423 A	380,30
BREMSTRAEGER H.L.		437 615 425	100,35	
BREMSSCHLAUCH H.L.		433 611 775 A	19,25	
BREMSSCHLAUCH H.L.		437 611 775	16,90	
BREMSLEITUNG H.L.		431 611 763	10,40	
DECKBLECH H.L.		437 615 611	17,90	
BREMSSSCHEIBE H.R.		437 615 601	65,50	
BREMSSATTELGEH.H.R.		437 615 424 A	380,30	
BREMSTRAEGER H.R.		437 615 425	100,35	
BREMSSCHLAUCH H.R.		433 611 775 A	19,25	
BREMSSCHLAUCH H.R.		437 611 775	16,90	
BREMSLEITUNG H.R.		431 611 764	5,55	
DECKBLECH H.R.		437 615 612	17,90	
SATZ BREMSKLOETZE H.		437 698 451	105,40	
18.6	HANDBREMSHEBEL	431 711 306 C	22,70	
	HANDGRIFF	311 711 327 A	3,55	
	HANDBREMSSEIL L.	437 609 721	20,60	
	HANDBREMSSEIL R.	437 609 722	21,20	
18.7	HAUPTBREMSZYLINDER	437 611 019 A	188,20	
	AUSGLEICHBEHAELTER	431 611 301 A	30,70	
	BREMSKRAFTVERSTAERK.	443 612 107 A	416,00	
	BREMSKRAFTREGLER	811 614 151	108,35	

Leitzahl	Teil-Benennung	Teil-Nummer	DM	
11.7	SITZGESTELL V.L.	435 881 025 C	169,50	
	SITZGESTELL V.L. E	433 881 025	739,00	
	POLSTERAUFLAGE V.L.	435 881 361 A	44,85	
	SITZBEZUG V.L.	437 881 405	206,50	
	SITZBEZUG V.L. G	437 881 405 A	295,00	
	VERKL.SITZGESTELL L.	433 881 327	15,90	
	LEHNENGESTELL L.	433 881 045 A	102,50	
	POLSTERAUFL.LEHNE L.	431 881 775	59,50	
	LEHNENBEZUG V.L.	437 881 805	222,50	
	LEHNENBEZUG V.L. G	437 881 805 E	507,00	
	LEHNENABDECKUNG V.L.	437 881 969	124,50	
	KOPFSTUETZE V.L.	437 881 903 A	54,10	
	BEZUG KOPFSTUETZE L.	437 881 921	57,50	
	BEZUG KOPFSTUETZE L. G	437 881 921 B	155,00	
	SITZGESTELL V.R.	435 881 026 C	169,50	
	SITZGESTELL V.R. E	433 881 026	739,00	
	POLSTERAUFLAGE V.R.	435 881 361 A	44,85	
	SITZBEZUG V.R.	437 881 405	206,50	
	SITZBEZUG V.R. G	437 881 405 A	295,00	
	VERKL.SITZGESTELL R.	433 881 328	15,90	
	LEHNENGESTELL R.	433 881 046 A	102,50	
	POLSTERAUFL.LEHNE R.	431 881 775	59,50	
	LEHNENBEZUG V.R.	437 881 805	222,50	
	LEHNENBEZUG V.R. G	437 881 805 E	507,00	
	LEHNENABDECKUNG V.R.	437 881 970	124,50	
	KOPFSTUETZE V.R.	437 881 903 A	54,10	
	BEZUG KOPFSTUETZE R.	437 881 921	57,50	
	BEZUG KOPFSTUETZE R. G	437 881 921 B	155,00	
	11.8	SITZGESTELL H.	433 885 305	95,90
		POLSTERAUFL.SITZ H.	433 885 375	82,50
		SITZBEZUG H.	437 885 405	337,00
		SITZBEZUG H. G	437 885 405 A	624,00
		LEHNENGESTELL H.	433 885 707	34,05
POLSTERAUFL.LEHNE H.		433 885 775 A	72,70	
LEHNENBEZUG H.		437 885 805	367,00	
LEHNENBEZUG H. G		437 885 805 D	916,00	
VERKLDG.RUECKWAND	431 863 985	11,15		
12	KAROSSERIE KPL./RAHMEN KPL.			
12.1	RBK.M.TUEREN/KOTFLUEGEL	DECKEL V U H		
	ROHKAROSSE	437 800 403	9035,00	
	ROHKAROSSE M.SD A	KN	8488,80	
	ROHKAROSSE M.VINYLB. AB	KN	8734,60	
	ROHKAROSSE M.VINYLB. AB	KN	8734,60	
	ROHKAROSSE M.SD AD	KN	8488,80	
	ROHKAROSSE M.VINYLB. B	KN	8523,90	
	ROHKAROSSE M.VINYLB. BD	KN	8523,90	
	ROHKAROSSE D	437 800 403	9035,00	
	ROHKAROSSE 02	437 800 403	9035,00	
	ROHKAROSSE M.SD 02 A	KN	8488,80	
	ROHKAROSSE M.VINYLB. 02 AB	KN	8734,60	
	ROHKAROSSE M.VINYLB. 02 AB	KN	8734,60	
	ROHKAROSSE M.SD 02 AD	KN	8488,80	
	ROHKAROSSE M.VINYLB. 02 B	KN	8523,90	
	ROHKAROSSE M.VINYLB. 02 BD	KN	8523,90	
	ROHKAROSSE 02 D	437 800 403	9035,00	
	12.3	KAROSSERIEBODEN KPL.	N ERHAELTLICH	
		KAROSSERIEBODEN	431 803 205	161,50
	Untertyp		Ausführungsvarianten	
- 5E 02 = 5T		A SCHIEBED.ELEKTR. B VINYLBEZ.DACH D KLIMAAANLAGE E SITZE V.BEHEIZB. G LEDER-AUSSTATTG.		
Unverbindliche Preisempfehlung des Herstellers oder Importeurs			1 A 40	

Leitzahl	Teil-Benennung	Teil-Nummer	DM
12.3	BODENTEIL V.L.	437 803 061	92,60
	BODENTEIL V.L. D	437 803 061	92,60
	SITZQUERTRAEGER L.	431 803 173 D	39,75
	BODENBLECH R.	431 803 206	161,50
	BODENTEIL V.R.	431 803 074	68,70
	BODENTEIL V.R. D	431 803 074	68,70
	SITZQUERTRAEGER R.	431 803 174 C	39,75
13	LEUCHTEN/FAHRZEUGELEKTRIK		
13.1	TRAGRING SCHEINW.L.	437 941 027 B	121,10
	FERNLICHTSINSATZ L.	437 941 653	38,00
	ABBLENDLICHTSINS.L.	437 941 663	37,00
	HALTERAHMEN A.L.	813 941 047	25,00
	HALTERAHMEN I.L.	813 941 047	25,00
	SCHEINWERFERBLENDE L	437 941 625	89,30
	TRAGRING SCHEINW.R.	437 941 028 B	121,10
	FERNLICHTSINSATZ R.	437 941 653	38,00
	ABBLENDLICHTSINS.R.	437 941 663	37,00
	HALTERAHMEN A.R.	813 941 047	25,00
	HALTERAHMEN I.R.	813 941 047	25,00
SCHEINWERFERBLENDE R	437 941 626	89,30	
13.3	NEBELSCHEINWERFER L.	811 941 699 C	95,80
	EINSATZ NEBELSCHEINW	437 941 723	64,20
	NEBELSCHEINWERFER R.	437 941 700 C	95,80
	EINSATZ NEBELSCHEINW	437 941 723	64,20
13.4	BLINKLEUCHE V.L.	437 953 049	26,50
	BLINKLEUCHE V.R.	437 953 050	26,50
13.6	GLAS SCHLUSSL.L.	437 945 217 A	99,50
	LAMPENTRG.SCHLUSSL.L	437 945 221 A	32,50
	GLAS SCHLUSSL.R.	437 945 218 A	99,50
	LAMPENTRG.SCHLUSSL.R	437 945 222 A	32,50
13.7	KENNZEICHENLEUCHE L	481 943 021 A	5,60
	KENNZEICHENLEUCHE R	481 943 021 A	5,60
13.11	BATTERIE	KN	182,00
	MASSEBAND	431 971 235 A	11,15
	ANLASSERKABEL	431 971 225	56,60
13.12	LEITUNGSSATZ V.	437 971 025	418,00
	LEITUNGSSATZ V. 02	431 971 025 C	362,00
	LEITUNGSSATZ A-BRETT	437 971 315 F	441,00
	KABELSTRANG H.	431 971 169 AJ	117,50
13.13	RELAISPLATTE	437 941 822	69,40
	ZENTRALELEKTRIKGEH.	431 941 803	3,60
	DECKEL ZENTRALELEKTR	431 941 801	10,80
13.14	LENKSCHLOSS	823 905 851 A	35,85
	SCHLIESSZYLINDER	321 905 855	19,75
13.15	LENKSTOCKSCHALTER	431 953 513 C	101,00
13.16	FANFARE L.	431 951 221	37,45
	FANFARE R.	431 951 223	37,45
13.17	WISCHERMOTOR	431 955 113 K	123,00
	WISCHERRAHMEN	431 955 605	13,50
	ANTRIEBSSTANGE L.	431 955 331	4,85
	WISCHERWELLE L.	431 955 215	11,50
	WISCHERARM L.	432 955 407 A	15,90
	WISCHERBLATT L.	431 955 425 C	12,60
	ANTRIEBSSTANGE R.	431 955 332	4,85
	WISCHERWELLE R.	431 955 216	11,50
	WISCHERARM R.	432 955 407 A	15,90
	WISCHERBLATT R.	431 955 425 C	12,60
	13.18	BEHAELTER WASCHANL.	433 955 453 A
PUMPE WASCHANLAGE		431 955 651	33,40
13.19	FLUESSIGKEITSBEHAELT	431 955 453 F	26,05
	PUMPE WASCHANLAGE	431 955 679 A	94,00
13.20	INSTRUMENTENGEHAEUSE	437 919 053 B	126,75
Unverbindliche Preisempfehlung des Herstellers oder Importeurs			1 A 40

Leitzahl	Teil-Benennung	Teil-Nummer	DM
13.20	LEITERFOLIE	437 919 059 B	44,10
	TACHOMETER	437 957 031 C	117,00
	TACHOWELLE	433 957 801 F	21,40
	TACHOWELLE L	433 957 801 E	21,40
	KRAFTSTOFFANZEIGER	437 919 031	30,40
	OELTEMPERATURANZEIG.	437 919 541	30,30
	TEMPERATURANZEIGER	437 919 511 A	30,40
	VERBRAUCHSANZEIGER	437 919 046	55,00
	LADEDRUCKANZEIGER 02	437 919 705	29,10
	DREHZAHLMESSER	437 919 253 A	181,00
13.21	HEIZUNG KPL.	431 819 003 L	418,00
	HEIZUNGSGEHAEUSE L.	431 819 095 G	33,65
	HEIZUNGSGEHAEUSE R.	431 819 096 B	33,65
	HEIZUNGSREGULIERUNG	433 820 043 B	37,45
	LUFTAUSSTROEMER	431 819 803 D	32,15
	LUFTKANAL FRISCHLUFT	431 819 655	22,00
	LUFTFUEHRUNG	431 819 403 B	20,70
	LUFTKANAL	433 857 039 A	53,80
	LUFTSCHLAUCH L.	431 819 337 A	1,75
	LUFTSCHLAUCH R.	431 819 337 A	1,75
13.22	KOMPRESSOR	035 260 803 E	792,00
	RIEMENSCH.KOMPRESSOR	046 260 519	229,00
	KEILRIEMEN KOMPR.	035 260 849 A	23,65
	HALTER KOMPRESSOR	035 260 885 C	68,60
	VERDAMPFER	431 260 105 B	656,00
	VERDAMPFERGEHAEUSE O	431 260 125	100,50
	VERDAMPFERGEHAEUSE U	431 260 123	74,40
	KONDENSATOR	431 260 404 B	410,00
13.24	MOTOR FENSTERHEBER L	431 959 801 B	120,00
	MOTOR FENSTERHEB.H.L	431 959 802 C	120,00
	MOTOR FENSTERHEBER R	431 959 801 B	120,00
	MOTOR FENSTERHEB.H.R	431 959 801 C	120,00
14	VERGLASUNG		
14.1	FRONTSCHIEBE BR.GET.	437 845 099 A	303,00
	FRONTSCHIEBE GR.GET. C	437 845 099	332,00
	KLEBESATZ SCHEIBE V.	431 898 099 A	76,00
	ZIERR.O.L.FRONTSCH.	437 853 247	46,60
	ZIERR.O.L.FRONTSCH. B	437 853 247 A	75,70
	ZIERR.U.L.FRONTSCH.	437 853 249	52,10
	ZIERR.O.R.FRONTSCH.	437 853 248	46,60
	ZIERR.O.R.FRONTSCH. B	437 853 248 A	75,70
	ZIERR.U.R.FRONTSCH.	437 853 250	52,10
14.2	HECKSCHIEBE HEIZB.BR	431 845 501 K	307,00
	HECKSCHIEBE HEIZB.GR C	431 845 501 J	362,00
	KLEBESATZ SCHEIBE H.	431 898 099 A	76,00
	ZIERL.L.HECKSCHIEBE	437 853 335	45,95
	ZIERL.L.HECKSCHIEBE B	437 853 335 A	66,20
	ZIERL.R.HECKSCHIEBE	437 853 336	45,95
	ZIERL.R.HECKSCHIEBE B	437 853 336 A	66,20
ZIERL.U.HECKSCHIEBE	437 853 275	45,95	
14.4	TUERSCHIEBE L.BR.GET	433 845 201 F	62,00
	TUERSCHIEBE L.GR.GET C	433 845 201 A	80,90
	DREIECKSCHIEBE L.BR.	433 845 115 F	20,35
	DREIECKSCHIEBE L.GR. C	433 845 115 A	35,30
Untertyp		Ausführungsvarianten	
= 5E 02 = 5T		B VINYLBEZ.DACH C VERGLAS.GR.GET. G LEDER-AUSSTATTG. J DREHF. TUER V. L GETRIEBE AUTOM.	

Unverbindliche Preisempfehlung des Herstellers oder Importeurs

1 A 40

Leitzahl	Teil-Benennung	Teil-Nummer	DM
14.4	DTG.DREIECKSCHIEBE L	433 845 117 A	13,55
	DTG.DREHFENSTER L. J	433 845 261	42,55
	RAHMEN DREHFENSTER L	433 837 607	40,55
	DREHFENSTER L.BR.GET	433 837 605 F	91,30
	DREHFENSTER L.GR.GET C	433 837 605 A	95,70
	TUERSCHIEBE R.BR.GET	433 845 202 F	62,00
	TUERSCHIEBE R.GR.GET C	433 845 202 A	80,90
	DREIECKSCHIEBE R.BR.	433 845 116 F	20,35
	DREIECKSCHIEBE R.GR. C	433 845 116 A	35,30
	DTG.DREIECKSCHIEBE R	433 845 118 A	13,55
	DTG.DREHFENSTER R. J	433 845 262	42,55
	RAHMEN DREHFENSTER R	433 837 608	40,55
	DREHFENSTER R.BR.GET	433 837 606 F	91,30
DREHFENSTER R.GR.GET C	433 837 606 A	95,70	
14.5	TUERSCHIEBE H.L.BR.	435 845 205 F	62,00
	TUERSCHIEBE H.L.GR. C	435 845 205 A	80,90
	DREIECKSCHIEBE L.BR.	435 845 215 F	27,30
	DREIECKSCHIEBE L.GR. C	435 845 215 A	37,25
	DTG.DREIECKSCHIEBE L	435 845 217	10,35
	TUERSCHIEBE H.R.GR.	435 845 206 F	62,00
	TUERSCHIEBE H.R.BR. C	435 845 206 A	80,90
	DREIECKSCHIEBE R.BR.	435 845 216 F	27,30
	DREIECKSCHIEBE R.GR. C	435 845 216 A	37,25
	DTG.DREIECKSCHIEBE R	435 845 218	10,35
14.6	SEITENSCHIEBE L.BR.	433 845 301	27,30
	SEITENSCHIEBE L.GR. C	433 845 301 A	37,15
	ZIERR.SEITENSCHIEBE L	437 853 345	36,60
	SEITENSCHIEBE R.BR.	433 845 302	27,30
	SEITENSCHIEBE R.GR. C	433 845 302 A	37,15
	ZIERR.SEITENSCHIEBE R	437 853 346	36,60
	KLEBESATZ SEITENSCH.	431 898 099 A	76,00
15	LENKUNG		
15.1	LENKRAD	437 419 091 A	139,00
	LENKRAD G	437 419 091 B	431,00
	ABDECKKAPPE LENKRAD	437 951 525	36,95
15.2	LENKSCHLOSS	823 905 851 A	35,85
	SCHLIESSZYLINDER	321 905 855	19,75
15.3	LENKSAEULE O.	431 419 505	58,40
	LENKSAEULE U.	431 419 763 C	50,80
	MANTELROHR	431 419 565	24,50
	VERKLEIDG.LENKSAEULE	433 419 629	14,60
	ABDECKG.VERKLEIDUNG	431 951 593	16,40
15.4	SERVOLENKGETRIEBE	437 422 065	1475,00
	SERVOLENKGETRIEBE AT	437 422 065 X	959,00
	SCHUTZHUELLE LENKGET	431 419 831	18,30
	MITNEHMER	443 419 313	13,10
15.6	SPURSTANGE L.	431 419 801 G	101,50
	SPURSTANGE R.	431 419 802 G	80,80
15.9	FLUEGELPUMPE	035 145 155 B	450,00
	FLUEGELPUMPE AT.	035 145 155 BX	293,00
	RIEMENSCHIEBE PUMPE	035 145 255 E	12,70
	HALTER FLUEGELPUMPE	035 145 515 B	20,45
	KEILRIEMEN SERVOLENK	035 260 849 C	23,65
	OELBEHAELTER	431 422 371 C	33,95
	SAUGSCHLAUCH	811 422 887 D	34,10
	RUECKLAUFSCHLAUCH	431 422 891 C	13,50
	DEHNSCHLAUCH	431 422 893	135,50
	ROHR F.DEHNSCHLAUCH	431 422 897 A	19,45
	16	VORDERACHSE/VORDERADANTRIEB	
16.1	AGGREGATETRAEGER	431 399 313 B	307,00
	GUMMIMETALLAGER V.L.	431 399 415 B	10,90
	GUMMIMETALLAGER H.L.	431 399 419 A	15,85
	GUMMIMETALLAGER V.R.	431 399 415 B	10,90
	GUMMIMETALLAGER H.R.	431 399 419 A	15,85
16.2	RADNABE V.L.	447 407 615	116,00
	KEGELROLLENLAGER V.L	431 407 625	66,10

Unverbindliche Preisempfehlung des Herstellers oder Importeurs

1 A 40

Leitzahl	Teil-Benennung	Teil-Nummer	DM
18.7	PEDALLAGERBOCK	431 721 115 S	73,10
19	GETRIEBE/KUPPLUNG/SCHALTUNG		
19.1	SCHALTGETRIEBE KPL.	016 300 043 S	3275,00
	SCHALTGETRIEBE KPL. 02	016 300 045	3275,00
	GETRIEBEGEHAUSE	088 301 103 R	481,00
	GETRIEBEGEHAUSE 02	088 301 103 R	481,00
	LAGERSCHILD	016 301 211 F	356,00
	LAGERSCHILD 02	016 301 211 F	356,00
	DECKEL ACHSANTRIEB	016 301 231 H	220,00
	DECKEL ACHSANTRIEB 02	016 301 231 H	220,00
	FLANSCHWELLE L.	016 409 355	67,00
	DECKEL ACHSANTRIEB	088 409 131 C	110,50
	FLANSCHWELLE R.	016 409 355	67,00
19.2	AUTOMATICGETRIEBE	087 300 037 J	4355,00
	AUTOMATICGETRIEBE 02	087 300 037 G	4355,00
	GETRIEBEGEHAUSE	010 321 101 G	496,00
	OELWANNE	010 321 359 F	43,00
	DTG.OELWANNE	010 321 371 B	9,70
	ACHSANTRIEBSGEHAUSE	087 409 051 L	589,00
	FLANSCHWELLE L.	087 409 355 A	67,00
	FLANSCHWELLE R.	087 409 356 A	67,00
	WANDLER	089 323 571 A	620,00
	WANDLER 02	087 323 571 D	620,00
	OELKUEHLER	087 409 061 A	112,50
19.4	GUMMIMETALLAGER H.L.	431 399 151 D	17,20
	GETRIEBESTUETZE L.	431 399 113 G	34,80
	GETRIEBESTUETZE L. L	431 399 113 C	34,80
	GUMMIMETALLAGER H.R.	431 399 151 D	17,20
	GETRIEBESTUETZE R.	431 399 104	26,20
	GETRIEBESTUETZE R. L	431 399 114 C	20,60
20	MOTOR/KUEHLUNG/KRAFTSTOFFANL.		
20.1	MOTORSTUETZE L.	431 199 307 G	50,50
	MOTORSTUETZE L. 02	431 199 307 J	50,50
	GUMMIMETALLAGER L.	431 199 381 N	58,30
	MOTORSTUETZE R.	443 199 312	27,45
	GUMMIMETALLAGER R.	431 199 381 N	58,30
	GUMMIMETALLAGER R. 02	431 199 382 K	105,50
	ANSCHLAGPUFFER V.	811 199 339 A	3,60
	ANSCHLAG V.	431 199 335 C	5,50
	ANSCHLAG V. 02	431 199 335 F	16,95
	STUETZE MOTOR-GETR.	035 199 307 E	50,50
20.3	TEILMOTOR	035 100 103 C	3475,00
	TEILMOTOR 02	035 100 103 J	3475,00
	ZYLINDERBLOCK	035 103 101 C	1710,00
	ZYLINDERBLOCK 02	035 103 101 G	1710,00
	SATZ DTG.ZYL.BLOCK	035 198 011 A	78,60
	SATZ DTG.ZYL.BLOCK 02	035 198 012 C	125,00
	KURBELWELLE	035 105 021	692,00
	KURBELWELLE L	035 105 019 A	692,00
	KURBELWELLE 02	035 105 021 E	692,00
	SATZ KURBELWELLENLG.	KN	116,80
	RIEMENSCHLEIBE KW.	035 105 251 H	175,00
20.4	OELWANNE	035 103 601 F	44,40
	Untertyp	Ausführungsvarianten	
	= 5E 02 = 5T	L GETRIEBE AUTOM.	

Leitzahl	Teil-Benennung	Teil-Nummer	DM
20.4	DTG.OELWANNE	035 103 609	14,70
	OELPUMPE	035 115 105 E	173,00
	OELPUMPE 02	035 115 105 G	173,00
	OELFILTER 02	035 115 561	12,95
	OELFILTERHALTER 02	035 115 417 B	122,50
	OELFILTER	056 115 561 G	9,95
	ZUSATZOELFILTER 02	035 115 591	22,00
20.5	NOCKENWELLE	035 109 021 L	315,00
	NOCKENWELLE 02	035 109 021 AD	315,00
	ZAHNRIEMEN	035 109 119	25,30
	ZAHNRIEMENSCHLEIBE NW	049 109 111 A	17,60
	ZAHNRIEMENSCHLEIBE KW	035 105 263 C	20,20
	ZAHNRIEMENSCHUTZ	069 109 123 C	9,30
	ZAHNRIEMENSCHUTZ U.	069 109 127 A	2,90
20.6	ZYLINDERKOPF	035 103 353 M	711,00
	ZYLINDERKOPF 02	035 103 353 P	711,00
	SATZ DTG.ZYLIND.KOPF	035 198 012 B	91,00
	SATZ DTG.ZYLIND.KOPF 02	035 198 012 C	125,00
	ZYLINDERKOPFDICHTUNG	035 103 383 G	27,90
	ZYLINDERKOPFDICHTUNG 02	035 103 383 G	27,90
	DTG.ZYL.KOPFHAUBE	035 103 483 C	3,10
	ZYLINDERKOPFHAUBE	035 103 469 S	40,30
	ZYLINDERKOPFHAUBE L	035 103 469 S	40,30
20.8	KUEHLER	431 121 251 T	373,00
	KUEHLER 02	431 121 251 T	373,00
	AUSGLEICHBEHAELTER	431 121 407	23,40
	KUEHLERSCHLAUCH O.	035 121 101 E	5,90
	KUEHLERSCHLAUCH O. 02	035 121 101 A	9,20
	KUEHLERSCHLAUCH U.	035 121 055	5,90
20.9	OELKUEHLER 02	113 117 021	87,80
	OELKUEHLER 02 L	035 117 021 A	409,00
	LUFTFUEHRG.OELKUEHL. 02	437 117 335	25,85
	LUFTFUEHRG.OELKUEHL. 02 L	437 117 335 A	25,85
	LUFTFUEHRG.OELKUEHL. 02	437 117 345	12,70
	LUFTFUEHRG.OELKUEHL. 02 L	437 117 345 A	11,15
	HALTER OELKUEHLER 02	035 117 185 A	18,65
	HALTER OELKUEHLER 02 L	035 117 185 B	12,25
	OELRUECKKLAUFLEITUNG 02	035 117 123	31,00
	OELRUECKKLAUFLEITUNG 02 L	035 117 123 B	38,65
	OELDRUCKLEITUNG 02	035 117 125	44,05
	OELDRUCKLEITUNG 02 L	035 117 125 B	121,00
20.10	ELEKTROLUEFTER	431 959 455 A	184,00
	ELEKTROLUEFTER 02	431 959 455 P	177,00
	LUEFTERRAD	431 959 465 A	14,55
	LUEFTERRAD 02	811 959 465	20,00
	LUEFTERRING	431 121 195 C	67,00
	LUFTFUEHRUNG O.	431 121 291 E	13,95
	LUFTFUEHRUNG U.	431 121 282 D	24,35
20.11	WASSERPUMPE	035 121 005 E	104,00
20.13	KRAFTSTOFFBEHAELTER	433 201 075	239,50
	SPANNBAND L.BEHAELT.	431 201 651	18,55
	SPANNBAND R.BEHAELT.	431 201 651	18,55
	UNTERSCHUTZ BEHAELT.	431 862 565 A	20,80
	ABSCHIRMBL.BEHAELT.	431 201 651	18,55
	EINFUELLSCHLAUCH	431 201 143 B	13,70
	EINFUELLSTUTZEN	437 201 129 B	81,20
	TANKDECKEL SCHLISSB	811 201 551 D	18,85
	TOPF TANKEINFUELLUNG	431 809 933	6,15
20.14	KRAFTSTOFFFILTER	431 133 511 A	28,50
	KRAFTSTOFFFILTER 02	431 133 511 B	34,50
20.15	WARMLAUFREGLER	035 133 403	203,00
	WARMLAUFREGLER 02	035 133 403 C	200,00
	ZUSATZLUFTSCHIEBER	049 133 453 B	45,00
	DROSSELKLAPPENTEIL	035 133 063 DJ	312,00
	DROSSELKLAPPENTEIL L	035 133 063 CL	231,00
	DROSSELKLAPPENTEIL 02	035 133 063 BE	309,00
	DROSSELKLAPPENTEIL 02 L	035 133 063 DD	305,00
	LUFTMANGENMESSER	035 133 471 D	174,00
	LUFTMANGENMESSER 02	035 133 471 A	182,00

Leitzahl	Teil-Benennung	Teil-Nummer	DM
20.15	GEMISCHREGLER OBERT.	035 133 357 K	37,30
	GEMISCHREGLER OBERT.	035 133 357 C	37,30
	KRAFTSTOFFPUMPE	431 906 091 D	219,00
	KRAFTSTOFFSPEICHER	431 133 441 C	88,00
	KRAFTST.MENGENTEILER	035 133 481 A	735,00
	KRAFTST.MENGENTEILER	035 133 481 E	745,00
20.16	SAUGSTUTZEN	035 133 201 D	464,00
	SAUGSTUTZEN	035 133 201 F	583,00
20.18	LUFTFILTER	035 133 837	122,50
	LUFTFILTER	035 133 837 G	111,00
	LUFTFILTERGEHAEUSE	035 133 849	30,10
	FILTREINSATZ	021 129 620	22,45
	FILTREINSATZ	021 129 620	22,45
	SAUGROHR LUFTFILTER	035 133 873	9,70
	SAUGROHR LUFTFILTER	035 133 873 B	9,70
	20.20	TURBOLADER	035 145 702 B
LADEDRUCKREGLER		035 145 705 R	496,00
DECKBL.LADEDRUCKREG.		035 145 782 A	10,85
OELROHR RUECKLAUF		035 145 735	89,70
VERBINDUNGSSCHLAUCH		035 145 745	13,50
DRUCKROHR V.		035 145 748	2,60
VERBINDUNGSSCHLAUCH		035 145 748	2,60
DRUCKROHR H.		035 145 737 B	22,95
VERBINDUNGSSCHLAUCH		035 145 745	13,50
KRUEMMER		035 145 740 A	63,90
WELLROHR F.LADEDRUCK		437 253 817 A	102,00
SCHLAUCHBOGEN		035 145 747	18,10
UNTERDRUCKROHR		035 145 739	29,30
21		MOTOR-ELEKTRIK	
21.1	ANLASSER	035 911 023	500,00
	ANLASSER	035 911 023 E	497,00
21.2	KEILRIEMEN	035 903 137 B	10,85
	LICHTMASCHINE 75A	063 903 017	685,00
	LICHTMASCHINE 75A	063 903 017	685,00
	LICHTMASCHINE 90A	068 903 017 E	750,00
	RIEMENSCHLEIBE LIMA	035 903 119 B	10,80
	RIEMENSCHLEIBE LIMA	035 903 119 B	10,80
	LUEFTERRAD	063 903 171	17,20
	LUEFTERRAD	063 903 171	17,20
	HALT.LICHTMASCHINE	035 903 141 E	40,25
	HALT.LICHTMASCHINE	035 903 141 E	40,25
	HALT.LICHTMASCHINE	035 903 141 K	74,30
	HALT.LICHTMASCHINE	035 903 141 K	74,30
	SCHUTZKAPPE LIMA	035 903 187 B	14,10
SCHUTZKAPPE LIMA	035 903 187 B	14,10	
21.3	ZUENDVERTEILER	035 905 206	308,00
	ZUENDVERTEILER	035 905 205 H	322,00
	ZUENDVERTEILERKOPF	035 905 207	13,90
	SCHUTZKAPPE	035 905 209 A	15,00
	ZUENDLEITUNGEN	KN	103,15
	ZUENDSPULE	211 905 115 B	53,00
21.4	BATTERIE	KN	182,00
	MASSEBAND	431 971 235 A	11,15

Untertyp

Ausführungsvarianten

- 5E
02 - 5TD KLIMAANLAGE
L GETRIEBE AUTOM.

Leitzahl	Teil-Benennung	Teil-Nummer	DM
21.4	ANLASSERKABEL	431 971 225	56,60
22	AUSPUFFANLAGE		
22.1	ABGASKRUEMMER	035 129 591 AM	225,50
	ABGASKRUEMMER	035 129 591 AL	594,00
	WARMLUFTFANGBLECH	035 129 595 H	17,60
22.2	ABGASROHR V.	431 253 101 AQ	169,50
	ABGASROHR V.	433 253 101 N	209,50
	ABGASROHR V.	437 253 101 K	328,00
	ABGASROHR V.	437 253 101 L	328,00
	VORSCHALLDAEMPFER	431 253 119 B	98,10
	VORSCHALLDAEMPFER	437 253 119 A	116,00
	HAUPTSCHALLDAEMPFER	431 253 409	177,50
	ABGASROHR MITTE	437 253 301 B	48,00
	NACHSCHALLDAEMPFER	431 253 609 C	183,00
NACHSCHALLDAEMPFER	437 253 609 B	253,00	
AUSPUFFBLENDE	431 253 191	11,80	

Leerseite

Leerseite

Leerseite